WWW.KRAI44.RU СВЕЖИЕ НОВОСТИ КАЖДЫЙ ДЕНЬ

КРАЙ Костромской

12 октября 2016 года СРЕДА

ТИРАЖ 70 000 ЭКЗ. Еженедельная рекламная газета № 40

Скидки* ПЕНСИОНЕРАМ И НОВОСЕЛАМ
Rehau
(4942) 301-078
ОКНА ПВХ от 5 дней
ОСТЕКЛЕНИЕ ЛОДЖИЙ И БАЛКОНОВ
*подробности в офисе компании
ya.lux44np@yandex.ru
ЛЮКС ХОУМ
www.lux44.ru
НАТЯЖНЫЕ ПОТОЛКИ ЗА 1 ДЕНЬ
г. Кострома, ул. Сутырина, 15а

КПКГ "КАССА ВЗАИМОПОМОЩИ"
СНИЖЕНИЕ СТАВОК! 0,68% ДЛЯ ВСЕХ!
Займы предоставляются на 30 календарных дней под 0,68% в день из расчета 248,200% годовых. Допускается досрочное погашение займа с уплатой процентов на дату закрытия договора займа.
Не является публичной офертой.
Давыдовский-3, д.8 8-953-669-50-50
ТЦ "Кинешемка"...503-563
Пр.Мира 71.....8-953-651-91-22
Займы предоставляются членам кооператива. ИНН 4401105833 ОГРН 1104401001440
Иных условий, влияющих на стоимость займа, не предусмотрено

Строй позитив ОКНА
НАТЯЖНЫЕ ПОТОЛКИ
• ПЛАСТИКОВЫЕ
• ДЕРЕВЯННЫЕ-ЕВРО
• АЛЮМИНИЕВЫЕ
• ОСТЕКЛЕНИЕ И ОБШИВКА БАЛКОНОВ И ЛОДЖИЙ
ФИРМЕННЫЙ ТЕРМОМЕТР ПРИ ПОКУПКЕ В ПОДАРОК
ул. Сутырина, 11.
Тел.: 41-28-45, 41-23-00

ГЛЯНЕЦ безупречное качество glianecs.ru
НАТЯЖНЫЕ ПОТОЛКИ
ЛЮБОЙ СЛОЖНОСТИ ОТ 250 РУБ.
ЗАКАЖИ ПОТОЛОК - ВТОРОЙ В ПОДАРОК*
(4942) 36-09-41, 8-920-396-0142 г. Кострома, ул. Ленина, 44
*АКЦИЯ ПРОХОДИТ С 01.07.16 Г. ПО 31.10.16 Г. ПОДРОБНОСТИ ОБ ОРГАНИЗАТОРЕ И УСЛОВИЯХ АКЦИИ - В ОФИСЕ КОМПАНИИ

компания Феникс
БЕЗ ПРЕДОПЛАТЫ
тел.: 50-41-91, 8-953-644-47-57
Натяжные потолки
250 руб./кв. м
бесшовные
двухуровневые
гарпунная система

ДОСТУПНЫЕ ОКНА
высокое качество по разумной цене
REHAU Unlimited Polymer Solutions
Автоматизированное производство. Гарантия до 10 лет!
ОКНА НОВОГО поколения
Инновационные ТЕПЛОпакеты
Надёжная немецкая фурнитура
Экономия до 30 000 рублей в год!*
ВЫГОДНАЯ РАССРОЧКА БЕЗ ПЕРЕПЛАТ!**
мкр. Паново, 15 ТЦ «Паново» 36-01-90
ул. Калиновская, 56а ост. «Калиновский рынок» 36-00-77
БЕСПЛАТНОЕ заключение договоров на дому
*Экономия на работе систем отопления, кондиционирования и освещения.
**Услуга предоставляется ООО «Доступные окна» на 3 мес. с первоначальным взносом 40% от суммы договора. Срок действия программы до 31.12.2016 г.
www.dostupokna.ru

ОКНА
РЕМОНТ
КВАРТИР и ОФИСОВ
САЙДИНГ
ОБШИВКА ДОМОВ
БАЛКОНЫ
ОСТЕКЛЕНИЕ и ОТДЕЛКА
КРОВЕЛЬНЫЕ РАБОТЫ
vk.com/club92718030
«Студия ремонта»
301-922, 46-67-57

ЦЕНТРОФИНАНС МИКРОФИНАНСИРОВАНИЕ
ДЕНЬГИ БЕЗ СПРАВОК И ЗАЛОГОВ
неделя займа БЕСПЛАТНО
КАЖДОМУ НОВОМУ КЛИЕНТУ
0% В ДЕНЬ
8(4942) 499-003 / БЕЗ ВЫХОДНЫХ
Займы на условиях платности, срочности и возвратности. Предоставляются ООО МФО «Центрофинанс Групп», запись в реестре МФО № 651303111004012 от 18.09.2013г. Досрочное погашение, разрешение спорных вопросов согласно нормам ФЗ № 353-ФЗ. Рекламодатель ИП Павловский П.П.
Условия, определяющие стоимость займа: «Неделя даром» - при первом обращении, от 1 000 до 10 000 руб., на срок от 21 до 30 дней, с 15 по 21 день % за пользование займом не начисляются. С 1 по 14 день и с 22 по 30 день начисляется 1% в день (365% в год).
«Простой 1%» - 1% в день (365% в год), от 1 000 до 15 000 руб., от 1 до 30 дней.
ул. Ленина, 93а, здание бани
ул. Советская, 103в, с торца
ш. Кинешемское, 37, ТД «Ценопад»
ост. павильон Рынок «Калиновский»
ул. Магистральная, ост. пав-он мкр. Паново-конечная»
Иных условий, влияющих на стоимость займа, не предусмотрено

deceuninck
OKHA PLAST+ гарантия высокого качества
КУПОН* 500 рублей
Сроки акции с 1.09.2016 до 30.10.2016
500-692 ТЦ Паново, мкр. Паново, 15, 2 этаж
501-332 ул. Ивана Сусанина, 30
*Подробности об организаторе акции и условиях ее проведения уточняйте по телефону 500-692 и в офисах продаж
8-800-200-24-52
www.plast-plus.ru
ПЛАСТИКОВЫЕ ОКНА И ДВЕРИ • ОСТЕКЛЕНИЕ БАЛКОНОВ И ЛОДЖИЙ
ЖАЛЮЗИ • РОЛЬСТАВНИ

МЕРЕНГА КОНДИТЕРСКАЯ ФАБРИКА 1946
ЗЕФИР
109 РУБ/КГ
*Предложение действует с 20.09.16 по 31.12.16 во всех универсамах "Высшая лига" и фирменных магазинах "Меренга", "Парус", "Бегемот".
Подробности об организаторе и условиях проведения в точках продаж и по тел. 8 (4942) 33-21-71
Высшая лига

ПРАВИЛА ХОРОШЕГО ДОМА
ул. 2-я ВОЛЖСКАЯ, 19
ТОРГОВЫЙ ДОМ МОЛОТОК
ПРИ ЗАКАЗЕ ИЗДЕЛИЙ ПВХ
Энергосбережение в подарок!*
* ПОДРОБНОСТИ В ОФИСЕ КОМПАНИИ
41-05-05
• ОКНА ПВХ
• БАЛКОНЫ И ЛОДЖИИ остекление, утепление теплая и холодная отделка
• АЛЮМИНИЕВЫЕ РАЗДВИЖНЫЕ СИСТЕМЫ
• МЕТАЛЛИЧЕСКИЕ ДВЕРИ

Art HOUSE
ул. Свердлова, 58/23
тел. 63-00-20
49-93-20
www.art-hous.ru
НАТЯЖНЫЕ ПОТОЛКИ
• В ВАННУЮ - ОТ 490 Р.
• В КОРИДОР - ОТ 990 Р.
*АКЦИЯ ПРОХОДИТ С 01.07.16 Г. ПО 31.10.16 Г. ПОДРОБНОСТИ ОБ ОРГАНИЗАТОРЕ И УСЛОВИЯХ АКЦИИ В ОФИСЕ КОМПАНИИ

ОКОННАЯ КОМПАНИЯ ЭКШН
г. Кострома, ул. Советская, 113А
(4942) 34-35-36, 49-93-92
Акция! Размер не имеет значения!
11 000р.* 13 800р.* 15 800р.*
*Цена за: окно(3-кам.профиль, 3 стекла), подоконник, отлив, внутр.откосы, моск. сетку, демонтаж, монтаж(панельный дом). Срок акции: 22.08.16-22.10.16. Подробности в офисе компании.

ОКНА ПВХ АПЕЛЬСИН
46-61-70
МОНТАЖ по ГОСТ
www.orange-windows.ru

Заставьте деньги работать на вас

СТАНЬТЕ ПАЙЩИКОМ КПК «СОЦИАЛЬНЫЙ КАПИТАЛ»

Хорошо, когда кроме основного заработка у человека есть дополнительный доход. Для некоторых счастливчиков это может быть разовый выигрыш в лотерею, другие благоразумные горожане сдают недвижимость в аренду. В редких случаях люди могут рассчитывать на неожиданное получение наследства или на брак по расчету.

Оказывается, все намного проще. Если вы хотите подзаработать, достаточно иметь небольшой стартовый капитал. КПК «Социальный капитал» предлагает костромичам вложить деньги на выгодных и удобных условиях и уже через полгода или год получить проценты со своих накоплений.

Кооператив предлагает своим клиентам тарифы, которые выше банковских. Например, по тарифу «Пенсионный» 18,7%. Минимальная сумма по сбережениям - от 1000 рублей. Кроме того, доверяя свои деньги КПК «Социальный капитал», вы ничем не рискуете - сбережения пайщиков кооператива застрахованы.

Программы	Сумма	Ставка	Срок, месяцев	Возможность пополнения
«ПЕНСИОННЫЙ»*	От 1000 рублей	18,7%*	12	Да
«ДОХОДНЫЙ»	От 1000 рублей	16,7%*	12	Да
«ПОЛГОДА»	От 1000 рублей	15,3%*	6	Да

«Кредитный потребительский кооператив «СОЦИАЛЬНЫЙ КАПИТАЛ», ИНН 7604273966, ОГРН 1157604001356. Юридический адрес: 150000, Ярославль, Революционная, 18, 1.

Минимальный членский взнос на полгода - 260 рублей, на год - 380 рублей. Сбережения до 18,7% процента годовых на срок 12 месяцев с учетом капитализации. Минимальная вносимая сумма - 1000 рублей, максимальная - 3500000 рублей. Предусмотрена капитализация или ежемесячное снятие процентов (по выбору пайщика). Существует возможность пополнения сбережений от 1000 до 150000 рублей ежемесячно. Сбережения принимаются только от пайщиков кооператива. Возможны другие затраты при вступлении в КПК, подробности на сайте www.социальныйкапитал.рф

* Тариф «Пенсионный» доступен только для пенсионеров.

Иных условий, влияющих на стоимость займа, не предусмотрено.

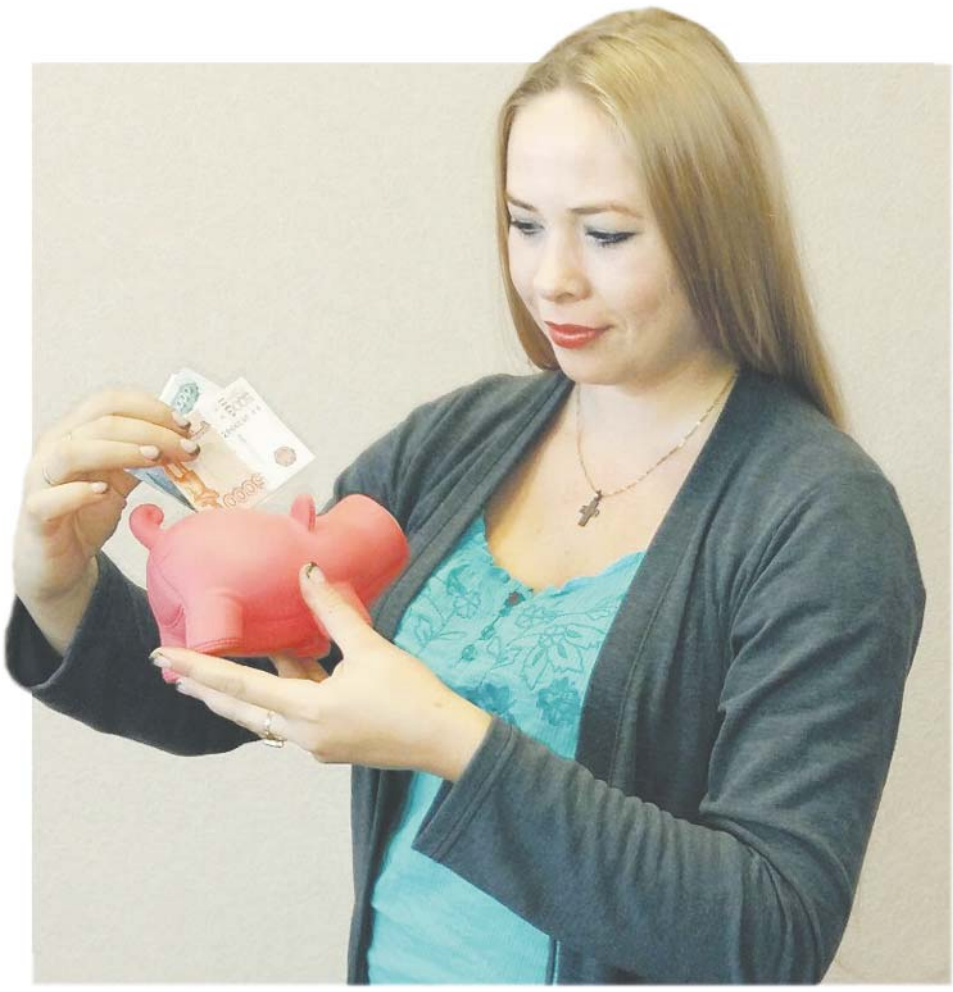

Маргарита Красулина: «Стала пайщиком КПК «Социальный капитал» и теперь регулярно получаю проценты»

КУДА ОБРАЩАТЬСЯ?

Г. КОСТРОМА,
УЛ. СОВЕТСКАЯ, 97,
(4942) 467-503
СоциальныйКапитал.рф

НОВОСТИ САЙТА KRAI44.RU

В регион вновь просочились фальшивые деньги

Полицейские рассказывают, как не стать жертвой фальшивомонетчиков.

Одну из подделок обнаружила кассир костромского банка. Банкнота достоинством пять тысяч рублей поступила от коммерческого предприятия. Девушка вызвала полицию, и подозрительную банкноту изъяли. Она находится на исследовании в экспертно-криминалистическом центре.

Другую купюру с признаками подделки обнаружили в банке города Шарьи. Сомнительная тысяча оказалась в суточной выручке местного магазина. Кассир, следуя инструкции, сообщила о случившемся в правоохранительные органы. Сейчас банкнота также находится на исследовании.

Всего же с начала года в органах внутренних дел зарегистрировано 110 сообщений об обнаружении денег с признаками подделки. Лидерство среди фальшивок занимают банкноты достоинством пять тысяч рублей - их обнаружено 89 штук.

Полицейские напоминают жителям Костромской области о необходимости быть бдительными при проведении любых операций с наличными деньгами. При расчете в торговых точках необходимо внимательно пересчитывать наличные деньги и, отбросив ложное стеснение, обязательно проверять их подлинность, не отходя от места, где были получены купюры. В случае обнаружения банкноты с признаками подделки необходимо сообщить о находке в полицию по телефону доверия УМВД России по Костромской области 397-555 или 02.

Ни в коем случае не пытайтесь сбыть сомнительную банкноту - в данном случае вы можете стать соучастником преступления и будете привлечены к ответственности в соответствии со ст. 186 УК РФ «Изготовление или сбыт поддельных денег или ценных бумаг», которая предусматривает наказание в виде лишения свободы от двух до шести лет.

При проверке купюр в первую очередь обращайте внимание на технологические способы защиты банкнот - микроперфорацию номинала на широком купонном поле (выполнены абсолютно ровными параллельными рядами микроотверстий, неосязаемыми на ощупь), кипп-эффект «РР», видимый в нижней части лицевой стороны банкноты, микротексты - они фальшивомонетчиками не воспроизводятся.

Кострому за год посетят 900 тысяч туристов

Такие данные на 2016 год предоставило агентство «ТурСтат». Недаром наш город вошел в десятку самых посещаемых исторических городов.

По версии интернет-сервиса RoomGuru, Кострома входит в топ-10 наиболее посещаемых туристами исторических городов России. Рейтинг основывается на фактах - он составлен по данным поиска и бронирования гостиниц, хостелов и апартаментов за прошедший год. На первом месте в рейтинге - Санкт-Петербург. На других строчках расположились и наши соседи - Ярославль, Владимир, Суздаль и Великий Устюг.

Наши школы в числе лучших

В рейтинг ТОП-500 лучших школ России вошло три учебных заведения Костромской области.

Минобрнауки РФ вновь опубликовало ежегодный рейтинг лучших школ, в который вошли лицеи №15 и №17 города Костромы, а также Караваевская школа. При формировании рейтинга учитывались успешность сдачи экзаменов выпускниками девятых классов (ГИА-9), количество призеров и победителей регионального и заключительного этапов Всероссийской олимпиады школьников, оценка сайтов. Новшеством этого года стал учет результатов обучения в начальной школе. Результаты ЕГЭ прошлых лет на места в рейтинге не влияли.

«Критерии оценки рейтинга разработаны и утверждены Министерством образования, а его составлением занимаются независимые эксперты. Тем отраднее, что все три наши общеобразовательные учреждения не первый год входят в топ: лицей №17 признан лучшим уже четвертый год подряд, лицей №15 и Караваевская школа также не первый год в топе», - отметила заместитель директора департамента образования и науки Костромской области Марина Антонова.

Просрочка просрочке рознь

Анна обратилась в микрофинансовую компанию за займом на 7 дней. Из-за задержки выплаты заработной платы погасить долг перед организацией получилось лишь на 9-й день. Теперь девушка опасается, что один просроченный платеж может сильно подпортить кредитную историю и принести проблемы с получением нового микрокредита.

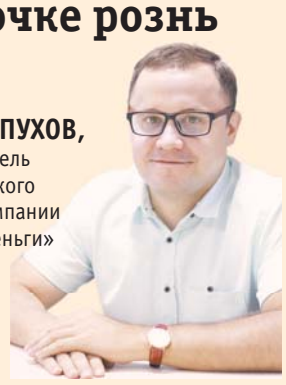

Андрей ПУХОВ, руководитель юридического отдела компании «Срочноденьги»

- В соответствии с Федеральным законом «О кредитных историях» микрофинансовые организации обязаны передавать всю имеющуюся у них информацию, указанную в данном законе, хотя бы в одно бюро кредитных историй. В числе такой информации есть сведения о дате и сумме фактического исполнения обязательств заемщиком. Таким образом, даже в случае просрочки на 1-2 дня информация об этом попадет в бюро кредитных историй. Однако, если просрочка небольшая, и заем в итоге погашен, то такая просрочка, как правило, признается большинством кредиторов «технической» и не препятствует дальнейшему получению займов и кредитов. Но нужно помнить, что из любого правила бывают исключения.

Рекомендую при обслуживании займов все же не допускать просрочек, даже минимальных. В нашей компании в случае, когда у клиента денежных средств для полного погашения недостаточно, возможно продление срока пользования займом при оплате лишь накопившихся процентов.

Во избежание ошибок обращайтесь к нам по бесплатному телефону **8 (800)1001-363,** сайт **www.srochnodengi.ru.** Если у вас возникли вопросы к юристу по теме микрофинансирования, ждем их по адресу **pr@srochnodengi.ru.** ООО МФО «Срочноденьги».

ТЕПЕРЬ И В ИНТЕРНЕТЕ:
www.krai44.ru
КРАЙ Костромской
г. Кострома, ул. Свердлова, 4, оф. 5, тел.: 31-40-11; 37-07-12

Консультант
Кострома (4942) 32-74-56
Информационно-правовое обслуживание предприятий и организаций различной формы собственности на территории г. Костромы и Костромской области в доступной и удобной форме
тел.: (4942) 45-30-45, 32-74-50
Горячая линия/факс (4942) 32-74-56
veda@consultant44.ru
г. Кострома, пр-т Мира, д. 51

Костромичи винят власть, а власть - перевозчиков

Изменение схемы движения общественного транспорта продолжает оставаться одной из самых популярных тем для обсуждения в Костроме. Первые итоги подведены, и уже сейчас можно сказать, что транспортной реформой многие костромичи недовольны.

ВЕРНУЛИ В ДЕВЯНОСТЫЕ

Отношение к реформе у многих костромичей негативное. На одном из популярных интернет-ресурсов создана петиция в адрес управления городского пассажирского транспорта. Ее уже подписали более двух тысяч человек. С каждым днем к акции «Возврат маршрутных такси и схемы движения общественного транспорта» присоединяется все больше костромичей. Вот что они пишут:

Галина Матросова: «Администрация города Костромы совершила невозможное: вернула наш город в девяностые годы. Мы снова оказались в разбитых, переполненных ПАЗиках, еле взбирающихся в гору, ощутили давку, оттоптанные ноги, услышали мат... Мокли по 20-40 минут под осенним дождем на остановках».

Марина Лицытис: «Было очень удобно и быстро добираться на маршрутках. Сейчас приходится выходить раньше и ехать в переполненном автобусе. Безобразие!»

Анастасия Крылова: «Разрушили давно сформированную схему движения маршрутного транспорта, которая складывалась годами и была удобна жителям нашего города... Не знаю, кому это выгодно, но точно не горожанам. С ребенком в коляске (да и без) людям с ограниченными возможностями теперь, как и раньше, нет возможности уехать на новых автобусах. Вместо 15 минут на остановках стоят по полчаса».

ПЕРЕВОЗЧИКАМ ЗАКРУЧИВАЮТ ГАЙКИ

Свое мнение высказали и городские власти. На совещании в областной администрации итоги первых дней работы новой транспортной схемы подвел первый заместитель главы администрации Костромы Олег Болоховец. По его мнению, во многих проблемах виноваты перевозчики. В качестве примера он привел маршрут № 49. Так, в начале прошлой недели были фактически сорваны несколько рейсов. Перевозчику уже вручили уведомление о нарушении муниципального контракта.

Новые договоры с перевозчиками предусматривают для них более жесткие меры наказания, вплоть до расторжения контракта. Кроме того, специалисты городского управления теперь имеют право накладывать штрафные санкции на 10 и более процентов от суммы контракта. Поводом для штрафа может послужить неполный выпуск транспорта на линию, несоответствие автобуса заявленному в маршрутной карте, несоблюдение расписания движения или отказ от перевозки льготников. Льготные проездные действуют на всех маршрутах, кроме трех - № 23, 33 и 38. Как и прежде, проездные можно приобрести в отделениях Почты России либо в троллейбусном управлении.

ЗАВОЛЖЬЕ НЕГОДУЕТ

Администрация в основном грешит на перевозчиков. Однако, в лице костромичей, именно власть остается главным ответчиком за все недостатки транспортной реформы хотя бы потому, что именно она ее инициировала.

Чем же недовольны жители? Большинство жалоб касается автобусов, идущих в заволжском направлении - Паново, Малышково, полиграфкомбинат. Во-первых, они не соблюдают интервалы движения, а во-вторых, в часы пик переполнены до отказа. Этот вопрос в числе прочих был поднят на совещании в администрации, благодаря чему два дополнительных автобуса вышли на 52-й и 57-й маршруты, и еще два на 94-й маршрут. Ездить вышеупомянутые автобусы будут только в утренние часы.

Недоработок в новой маршрутной сети предостаточно. Одна из главных претензий к общественному транспорту - работа автобусов в вечерние часы.

Автор этих строк, ежедневно выезжающий из заволжского района, лично оценил, что уехать утром действительно стало проще. Куда сложнее вернуться обратно вечером. Если до реформы маршрутки ходили постоянно, и шанс хоть каким-то образом «впихнуться» в одну из них все-таки был, то теперь своего автобуса приходится ждать по 15-20 минут. Да и проблему давки это ничуть не решило - автобусы переполнены, а на некоторых остановках они даже не останавливаются. Подводит и хваленая система ГЛОНАСС. Электронное табло, установленное в центре города, показывает едва ли две трети транспортных средств. По словам начальника управления городского пассажирского транспорта Сергея Пушкина, в скором времени должна завершиться настройка системы, что позволит отслеживать работу транспорта в реальном времени. Городские власти успокаивают:

- Безусловно, если по результатам мониторинга будут выявляться «провисания» по каким-то маршрутам, мы их будем усиливать, для этого есть резервы - по одному транспортному средству на маршрут. Увеличить количество машин на маршрутах готовы и перевозчики, - заявил **Олег Болоховец.**

ОБЕЩАЮТ ВСЕ ИСПРАВИТЬ

Жалуются и жители микрорайона Венеция. Они считают, что их попросту отрезали от города, отменив сразу два маршрута. Прочувствовали на себе изменения в маршрутной сети и жители густонаселенных Давыдовских микрорайонов. Даже в центральной части города, где традиционные 1-й и 2-й маршруты всегда ходили стабильно, тоже наблюдаются сбои.

В феврале этого года проходили публичные слушания по вопросу изменения маршрутной сети. Тогда костромичи назвали одну из главных претензий к общественному транспорту - работу автобусов в вечерние часы. Реформа проблему не решила, а только усугубила. Например, если раньше на маршрутку № 81 можно было спокойно сесть до одиннадцати вечера, то теперь не удается и в десять. Хотя в расписании автобусов, размещенном на сайте администрации, черным по белому написано, что автобус ходит до 22:34 с интервалом в двадцать минут.

Стоит отметить и то, что об изменениях маршрутов до 1 октября жителей практически не информировали, и теперь костромичи попросту запутались, что и куда ходит. Разобраться не помогла даже работавшая на прошлой неделе «горячая линия» по вопросам, связанным с транспортной реформой. Немного улучшили положение стенды с расписанием, установленные на конечных остановках, но даже в них жители уже успели обнаружить опечатки.

Ясно то, что недоработок в новой маршрутной сети предостаточно. Все шероховатости власти обещают устранить в самое ближайшее время.

- Мы будем продолжать в ежечасном режиме мониторить весь пассажирский транспорт, особенно по проблемным точкам - Заволжью, Давыдовскому микрорайону. И если будет видно, что транспорт не справляется, будем увеличивать количество автобусов, - пообещал Олег Болоховец.

Насколько это так, станет ясно уже через пару недель.

Дмитрий КОСТЕРИН

Газета «Костромской край» продолжает следить за развитием ситуации. В следующем номере мы опубликуем актуальное расписание автобусных маршрутов города.

НЕ ЗАПЛАТИЛИ ЗА РАБОТУ

На прошлой неделе в редакцию газеты «Костромской край» пришло письмо от обманутых сборщиков подписей за выдвижение кандидата в Государственную Думу Романа Ванчугова. Им до сих пор не оплатили работу, сделанную еще до старта избирательной кампании.

При попытке поиска «Яндекс», как известно, подсказывает и сам выводит правильные фразы для поиска. Так вот, если в строку поиска ввести фразу «Роман Ванчугов», то один из пунктов, который предложит система, - «не заплатил за подписи».

Имя Романа Ванчугова стало известно в Костроме летом этого года. Тогда неизвестный большинству костромичей депутат изъявил желание баллотироваться в новый созыв законодательного органа от нашего региона. Так как на выборах Роман Ванчугов шел как самовыдвиженец, то для регистрации кандидату было необходимо собрать более 15 000 подписей. И Ванчугову это удалось. Тем не менее при проверке часть подписей была забракована, а оставшегося количества для регистрации кандидату не хватило.

Для того чтобы собрать такое количество подписей, кандидату потребовалась не одна сотня сборщиков. Набраны они были из числа костромичей, в основном молодежи и пожилых людей. По словам сборщиков подписей, за работу сначала платили регулярно, и задержек с выплатами не было. Однако после отказа в регистрации кандидат неожиданно «ушел в подполье».

- Сначала все было нормально, а вот последнюю выплату добиться так и не удалось. Мне за работу должны были выплатить 12 000 рублей, - рассказывает Михаил Обухов. - Насколько я знаю, всего в Костроме сборщиков было порядка 1500 человек, а из них недополучил каждый пятый.

Стоимость одной подписи зависела от собранного количества. За каждую подпись обещали от 250 до 500 рублей. Это значит, что сумма, которую Ванчугов «сэкономил» на своих работниках, исчисляется в сотнях тысяч рублей.

«Подписи были собраны и сданы, - пишут в письме обманутые сборщики. - Менеджеры, которые нас нанимали на работу, говорили, что до Романа Ванчугова невозможно дозвониться, и каждый день «кормили завтраками». Нам известно, что Ванчугов не заплатил даже приезжим сотрудникам штаба. Мы изредка подрабатываем на выборах, но такого не было у нас в Костромской области с 90-х годов».

К слову, сейчас семья Романа Ванчугова переживает не лучшие времена. В середине прошлого месяца в Петербурге было завершено расследование уголовного дела о хищении денежных средств дольщиков ГК «Город». По вине застройщика без квартир остались 3,5 тысячи дольщиков.

По делу фигурируют два брата Ванчугова. Им было предъявлено обвинение в хищении 1,2 миллиарда рублей. В данный момент один из них находится под стражей, другой - под домашним арестом.

Пострадал и сам Роман Ванчугов. Бывший депутат Государственной Думы лишился поста руководителя регионального отделения партии «Справедливая Россия» Ленинградской области. Точная причина такого решения эсеров неизвестна. Не исключено, что это напрямую связано со скандальными историями вокруг Ванчугова и его семьи.

ОФИЦИАЛЬНО

Деньги для многодетных

Костромская область вошла в перечень субъектов Российской Федерации, которым будут предоставлены федеральные субсидии на софинансирование расходов на осуществление ежемесячной денежной выплаты семьям в случае рождения третьего и последующих детей.

Соответствующее распоряжение подписано председателем правительства РФ Дмитрием Медведевым. Данные меры позволят регионам продолжить в 2017 году поддержку семей при рождении третьего и последующих детей.

Материальное пособие получают семьи, в которых среднедушевой доход ниже среднего по региону. Размер выплаты устанавливается на уровне прожиточного минимума на ребенка на момент обращения за выплатой.

За девять месяцев 2016 года ежемесячной денежной выплатой воспользовалась 3131 семья региона, где родился третий или последующий ребенок.

Пресс-служба губернатора Костромской области

Апогей низких цен

Давыдовский рынок костромичи любят не только за качественные продукты, но и за их низкую стоимость. Уже несколько месяцев газета «Костромской край» проводит еженедельный мониторинг цен и выясняет, где продукты покупать дешевле – на Давыдовском рынке или на Центральном.

Давыдовский рынок предоставляет широкий ассортимент товаров. Это мясная, рыбная, молочная продукция, а также фрукты, овощи и все, что растет на костромских огородах.

Мясо и рыбу на рынке продают в закрытых павильонах. Стоимость мясной продукции ниже, чем на Центральном рынке на 10-20%, а вот горбушу, скумбрию, сельдь и минтай здесь можно купить почти в два раза дешевле.

Славится Давыдовский рынок своей молочной и особенно сырной продукцией. Большая часть сыров произведена в Костромской области. Часть товаров производители привозят на рынок, часть предприниматели закупают сами. Как говорят продавцы, продукты залеживаться не успевают - сразу выставляются на витрину. Да и там долго не лежат - спрос на сыр на рынке всегда большой. Во многом это связано с его стоимостью. Покупая сыр на Давыдовском рынке, можно сэкономить не один десяток рублей.

Разнообразие фруктов и овощей на Давыдовском рынке, может быть, и невелико, но зато такие низкие цены сложно найти где-то еще. Например, картофель и морковь можно купить по десять рублей за килограмм, а капусту – за семь. Значительная часть работников рынка – это костромские бабушки. У них можно купить то, чего нет ни в одном магазине - соленые огурцы, помидоры, варенье, сделанные по собственным «домашним» рецептам. Их бабушки продают по приемлемым ценам, да к тому же, как и на любом рынке, покупатель всегда имеет право немного поторговаться.

Выгоду покупок на Давыдовском рынке костромичи уже давно успели оценить. Не зря же, несмотря на растущую конкуренцию с ближайшими торговыми сетями, рынок существует уже более двадцати лет.

ОБЗОР ЦЕН

ПРОДУКТЫ	ЦЕНТРАЛЬНЫЙ РЫНОК	ДАВЫДОВСКИЙ РЫНОК
Печень цыплёнка, охлажденная, 1 кг	180 руб.	119 руб.
Грудка цыплёнка, охлажденная, 1 кг	170 руб.	144 руб.
Окорочок цыплёнка, охлажденный, 1 кг	135 руб.	119 руб.
Окорок свиной, охлажденный, 1 кг	330 руб.	259 руб.
Картофель, 1 кг	20 руб.	9,9 руб.
Салат листовой (в горшочке), 1 шт	40 руб.	13,9 руб.
Груша «Конференц», 1 кг	110 руб.	89,9 руб.
Сыр «Костромской», 45%, 1 кг	360 руб.	289,9 руб.
Сметана,15%, 200 г	42 руб.	23,9 руб.
Камбала с/м, с/г, 1 кг	200 руб.	89,9 руб.
Хек с/м, тушка, 1 кг	220 руб.	143,9 руб.
Мука пшеничная, в/с, 1 кг	40 руб.	22,9 руб.
Масло подсолнечное, раф./дез., 0,86 л	100 руб.	58,9 руб.
Свинина тушеная, ГОСТ, ж/б, 325 г	100 руб.	89,9 руб.
Сардинелла натуральная с добавлением масла, ж/б, 250 г	65 руб.	42,9 руб.
Макаронные изделия в/с, 450 г	45 руб.	31,9 руб.
Зеленый горошек, ж/б, 400 г	60 руб.	29,9 руб.
Крупа перловая, 1 кг	25 руб.	17,9 руб.
Цикорий, м/уп, 100 г	75 руб.	61,9 руб.
Зефир «Сливочный», 1 кг	280 руб.	97,9 руб.

** Данные для таблицы подготовлены на основе мониторинга, проведенного газетой «Костромской край». Цены указаны по состоянию на 09.10.16*

МИФЫ О БАНКРОТСТВЕ ГРАЖДАН

Год назад российские должники получили возможность объявить о своей личной финансовой несостоятельности и начать жизнь «с чистого листа». Однако за год появились и различные мифы о банкротстве физических лиц. За разъяснением некоторых мифов о банкротстве журналист газеты «Костромской край» обратилась к специалистам ООО «ФинЭксперт», которые успешно занимаются кредитными спорами и банкротством физических лиц, помогают гражданам законным способом избавиться от имеющихся долгов.

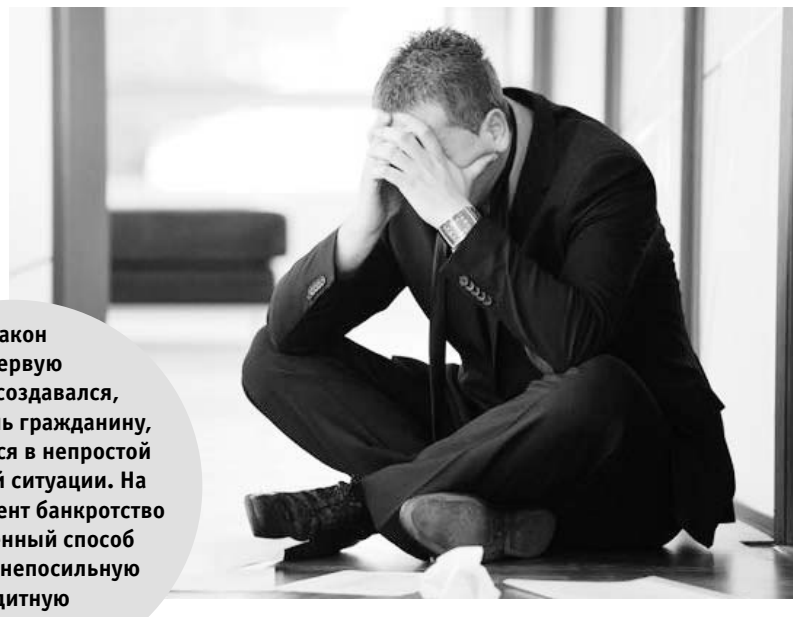

МИФ 1: *«Это не работает».*

Это действительно миф. За год действия закона в арбитражные суды по всей стране от физических лиц подано более 33 тысяч заявлений на банкротство. Во всем мире банкротство - это одна из самых распространенных возможностей разрешения финансовых проблем граждан. Закон в первую очередь создавался, чтобы помочь гражданину, оказавшемуся в непростой финансовой ситуации и погрязшему в долговом болоте. На текущий момент банкротство - единственный способ «списать» непосильную кредитную задолженность.

МИФ 2: *«Списывается только один кредит, что делать с остальными?»*

При проведении процедуры банкротства заявляются и суммируются все долги: займы, кредиты, налоговые выплаты, независимо от их сумм и причины возникновения. То есть все долги, которые можно подтвердить документально. Сюда же относятся займы у соседей и друзей, если была подписана долговая расписка.

МИФ 3: «При банкротстве у меня заберут водительское удостоверение».

Никаких оснований для лишения водительских прав у суда нет, так как в рамках банкротства физических лиц такая мера ограничения не предусмотрена.

МИФ 4: *«За банкротство придется расплачиваться родственникам и детям».*

В распространении этого мифа сыграли роль недобросовестные коллекторы, которые таким образом запугивают должников, вводя их в заблуждение. Обязательства перед банками у родственников могут возникать только в случае, если они выступали по кредиту поручителями.

МИФ 5: *«Финансовый управляющий будет приставлен к должнику и контролировать каждый его шаг».*

Финансовый управляющий не будет заниматься преследованием должника. Законом четко ограничен круг действий и полномочий, которые должен осуществлять арбитражный управляющий. Также управляющий несет ответственность, если превысил полномочия и нарушил права должника. Он в течение определенного времени контролирует только экономическую составляющую.

Закон в первую очередь создавался, чтобы помочь гражданину, оказавшемуся в непростой финансовой ситуации. На текущий момент банкротство - единственный способ «списать» непосильную кредитную задолженность.

МИФ 6: *«Я буду ограничен в правах».*

Ограничения есть, но они незначительные для большинства граждан: в течение 5 лет нельзя брать кредиты, не сообщив банку, что вы банкротились, в течение 3 лет нельзя занимать руководящую должность и быть индивидуальным предпринимателем. При этом человек имеет шанс избавиться от долгов и начать спокойную жизнь без угроз от коллекторов, без требований от банков и судебных приставов. Потому следует воспринимать банкротство физлиц как реальную возможность сбросить с себя долговое бремя, освободиться от всевозможного давления и вновь «встать на ноги».

МИФ 7: *«Должник не сможет выезжать за границу».*

Действительно, у суда подобное право есть, но это ограничение может действовать только на время проведения самой процедуры. После признания его банкротом гражданин может выезжать куда угодно.

МИФ 8: *«При банкротстве долги не прощаются».*

На самом деле кредитные, заемные, налоговые долги обнуляются. Однако есть частные случаи, когда должник будет продолжать выплаты, например, по алиментным обязательствам, по причинению вреда здоровью пострадавшему.

МИФ 9: *«Для банкротства нужен долг не менее 500 тысяч рублей».*

При долге 500 тысяч и выше и при невозможности его выплачивать должник должен подать на банкротство. Однако право подать заявление у него есть при любой сумме долга, если он, опять же, не имеет возможности его возвратить.

МИФ 10: *«В процедуру банкротства физического лица входит лишь подача судебного заявления».*

Процедура банкротства - процесс не из легких. Подача заявления в арбитражный суд для признания должника банкротом является далеко не последним шагом в этой процедуре. Сначала готовится пакет документов, составляется заявление, учитывая требование закона, составляется опись кредиторов с расшифровкой долгов, извещаются кредиторы. Именно поэтому процедуру банкротства необходимо начать со встречи со специалистами, тем более что консультации в «ФинЭксперт» по банкротству - бесплатные.

Это лишь несколько распространенных заблуждений, касающихся процедуры банкротства физических лиц. Необходимо знать, что закон призван защитить интересы прежде всего обычных граждан. Воспользовавшись шансом начать жизнь с «чистого листа», можно по-настоящему изменить ее в лучшую сторону.

ООО «ФинЭксперт» г. Кострома, пр-т Мира, д. 3а, каб. 23, тел.: 8 (4942) 501-456, 8-953-642-09-49

КУДА ОТДАТЬ РЕБЕНКА:
танцевальные и вокальные студии

Мы продолжаем цикл статей о детских кружках и секциях и сегодня расскажем вам о танцевальных, хореографических и вокальных студиях.

Если вы хотите, чтобы ваш ребенок научился петь или танцевать, сначала нужно пробудить в нем интерес к этим занятиям. Слушайте музыку, разучивайте песенки, делайте простые хореографические постановки, устраивайте домашние концерты. И вскоре ребенка не придется «отдавать» в кружок - он попросится на занятия сам. Причем эти занятия станут нужны ему больше, чем вам, его родителям. Останется лишь найти подходящее место для обучения.

Так каким же детям подойдут занятия в танцевальных, хореографических и вокальных студиях? Если вы мечтаете увлечь ребенка танцами, помните: эти секции относятся к спортивным. А значит, прежде всего, нужно убедиться в отсутствии медицинских противопоказаний. Проконсультируйтесь с вашим педиатром, и он обязательно подскажет, полезны ли будут вашему ребенку занятия танцами или наоборот навредят. Сегодня танцевальные студии предлагают на выбор самые разные направления танцев. Помните: не так уж важно, какие танцы понравятся вашему ребенку. Развиваясь в любом из танцевальных направлений, он станет пластичным и гибким, а его движения - красивыми и грациозными. Танцы помогут ребенку держать осанку, он станет более раскрепощенным. Что ни говори, а у танцевальных и хореографических студий очень много плюсов.

Если ребенку нравится музыка, причем именно пение, а не игра на музыкальном инструменте, не спешите отдавать его в музыкальную школу. В нашем городе есть вокальные студии, где ребенка научат петь, и ему не придется тратить столько времени на занятия музыкой, как в классической школе. Перед началом занятий лучше убедиться в том, что у ребенка есть чувство ритма, слух и голос. Если же способности к вокалу отсутствуют, но ваше чадо очень хочет петь, можно записаться в какой-нибудь ансамбль - пусть занимается ради удовольствия!

Несколько детских центров Костромы готовы научить вашего ребенка петь и танцевать совершенно бесплатно. В нашей таблице вы найдете не только контактные данные и название секции, но и сведения о том, в каком возрасте ребенок может туда пойти.

КЛУБ ЮНЫХ ПРОГРАММИСТОВ ДЛЯ ШКОЛЬНИКОВ:
Программирование на Java,
Программирование на 1С,
Системное администрирование
8-961-007-33-31

Контактные данные	Название секции	Возраст детей в группе
Детско-юношеский центр «АРС», м\р-н Давыдовский-2, д.25; тел. 22-99-21. duts_ars@mail.ru.	Ансамбль бального танца «Ритм»	6-16 лет
	Ритмика	7-8 лет
	Танцевально- спортивный клуб «АРС»	6-18 лет
	Танцевально- спортивный клуб «Тонус»	6-18 лет
	Школа народного танца и ансамбль народного танца «Мозаика»	5-18 лет
	Школа танца «Кипсек»	5-18 лет
	Фольклорный ансамбль «Горенка»	5-18 лет
	Вокально- хореографическая студия «Оранжевая рапсодия»	5-18 лет
	Эстрадный вокал	5-18 лет
	Вокальная студия «Созвездие»	5-18 лет
	Вокальная студия «Улыбка»	5-18 лет
	Рок-студия	12 лет и старше
Дом детского творчества «Жемчужина», ул. Запрудня, 10, тел. 55-09-41, zhemchuzhina-10@yandex.ru, http://www.koipkro.kostroma.ru/Gem.	Спортивные танцы	9-18 лет
	Студия народного танца	7-16 лет
	Вокальная студия «Серебряные голоса»	9-18 лет
Центр детского творчества «Ипатьевская слобода», ул. Просвещения, 24, тел. 31-39-54, ipatsloboda@mail.ru.	Вокальная студия «Ассорти»	12-16 лет
	Современные ритмы	8-14 лет
	Ритм и танец	7-10 лет
Центр детского творчества «Содружество», ул. Березовая Роща, д. 1, тел. 42-61-69, sodrujestvo44@mail.ru, http://www.koipkro.kostroma.ru/Kostroma_EDU/ Sodruzhestvo.	Знакомство с русской песней	6-12 лет
	Ансамбль народного танца «Забава»	7-12 лет
	«STEP UP kids»	7-11 лет
Детский морской центр, ул. Ив. Сусанина 31а, тел. 55-16-21, koskum@kmtn.ru, www.dmc44.ru.	Вокальная студия	5-17 лет
	Основы хореографии	4-12 лет
	Морское рандеву	12-18 лет

Контактные данные	Название секции	Возраст детей в группе
Детско-юношеский центр «Заволжье», м\р-н Паново, 7а, тел. 53-28-02, centrepanovo@mail.ru.	Вокальная группа «Звонкая капель»	7-14 лет
	Студия восточного танца «Найма»	10-17 лет
	Студия современного танца «Полюс»	7-17 лет
	Хореографическая студия «Антре»	7-16 лет
	Студия современного танца «Полюс»	11-17 лет
	Хореография вокальных номеров	7-11 лет
	Вокальная студия «Веселые нотки»	7-10 лет
	Музыкальная студия «Rock-face»	14-17 лет
ДЮЦ «Ровесник», ул. Садовая, 7, тел. 53-51-32, 53-74-01, ducrovesnik@mail.ru, http://www.koipkro.kostroma.ru/Kostroma_EDU/Rovesnik/default.aspx.	Студия современного танца «Шаги»	7-14 лет
Центр внешкольной работы «Беркут» имени Героя Советского Союза О. А. Юрасова, Кинешемское шоссе, д. 15, berkutkostroma@yandex.ru, http://www.koipkro.kostroma.ru/Berkut/default.aspx.	Эстрадный танец	8-18 лет
	Фитнес-аэробика	8-18 лет
Молодежный комплекс «Пале», ул. Советская, 2/1, тел. 31-42-92, 31-40-23, 47-16-69, mcpale@mail.ru.	Студия танца «Динамика»	От 14 лет
	Школа брейк-данса от команды «Свои люди»	От 14 лет
	Театр танца «Flame»	От 14 лет
	Клуб авторской песни	От 14 лет
	Студия черлидинга «Skyline»	От 14 лет

В следующем выпуске «Костромского края» мы расскажем о познавательных кружках и секциях.

ПОНЕДЕЛЬНИК, 17 ОКТЯБРЯ

5:00 «Доброе утро».
9:00, 12:00, 14:00, 15:00, 3:00 Новости.
9:20 «Контрольная закупка».
9:50 «Жить здорово!» (12+).
10:55 «Модный приговор».
12:15 «Про любовь» (16+).
13:20 «Время покажет» (16+).
14:15 «Время покажет» (16+).
15:15 «Время покажет» (16+).
16:00 «Мужское / Женское» (16+).
17:00 «Наедине со всеми». Программа Юлии Меньшовой (16+).
18:00 Вечерние новости.
18:45 «Давай поженимся!» (16+).
19:50 «Пусть говорят» (16+).
21:00 «Время».
21:30 Т/с «ШАКАЛ» (16+).
23:30 «Вечерний Ургант» (16+).
0:00 «Познер» (16+).
1:00 Ночные новости.
1:15 Т/с «АГЕНТ НАЦИОНАЛЬНОЙ БЕЗОПАСНОСТИ» (16+).
3:05 «АГЕНТ НАЦИОНАЛЬНОЙ БЕЗОПАСНОСТИ» (16+).
3:15 «Время покажет» (16+).

РОССИЯ 1 5:00 Утро России.
6:07, 6:35, 7:07, 7:35, 8:07, 8:35 Местное время. Вести. Утро.
9:00, 11:00, 14:00, 17:00, 20:00 Вести.
9:15 Утро России.
9:55 «О самом главном». Ток-шоу. (12+).
11:45, 14:45, 17:25, 20:45 Местное время. Вести - Кострома.
12:00 Т/с «СВАТЫ» (12+).
15:00 Анна Ковальчук в детективном телесериале «ТАЙНЫ СЛЕДСТВИЯ» (12+).
17:45 «Прямой эфир» (16+).
18:50 «60 минут». Ток-шоу с Ольгой Скабеевой и Евгением Поповым. (12+).
21:00 «Русская серия». Ольга Красько, Олег Алмазов, Александр Ратников, Сергей Мухин, Николай Лунин, Татьяна Кузнецова, Михаил Владимиров и Владимир Литвинов в телесериале «МОСКОВСКАЯ БОРЗАЯ» (12+).
23:50 Специальный корреспондент. (12+).
0:50 Т/с «СВАТЫ» (12+).
2:40 Т/с «ГРАЖДАНИН НАЧАЛЬНИК» (16+).

НТВ 5:00 Т/с «ДОРОЖНЫЙ ПАТРУЛЬ» (16+).
6:00 «Новое утро».
8:30 «Студия Юлии Высоцкой» (0+).
9:00 Т/с «ВОЗВРАЩЕНИЕ МУХТАРА» (16+).
10:00, 13:00, 16:00, 19:00 «Сегодня».
10:20 Т/с «ЛЕСНИК» (16+).
12:00 Суд присяжных (16+).
13:25 Обзор. Чрезвычайное происшествие.
14:00 «Место встречи».
16:25 Т/с «УЛИЦЫ РАЗБИТЫХ ФОНАРЕЙ» (16+).
18:00 «Говорим и показываем». Ток-шоу с Леонидом Закошанским (16+).
19:45 Т/с «ПРОФИЛЬ УБИЙЦЫ» (16+).
21:35 Т/с «МЕНТОВСКИЕ ВОЙНЫ» (16+).
23:30 «Итоги дня».
0:00 «Поздняков» (16+).
0:10 Х/ф «Мировая закулиса. Секты».
1:05 «Место встречи» (16+).
3:00 Т/с «ЗАКОН И ПОРЯДОК» (18+).
4:00 Т/с «СЫЩИКИ» (16+).

КУЛЬТУРА 7:00 «Евроньюс» на русском языке.
10:00, 15:00, 19:30, 23:40 Новости культуры.
10:15 «Наблюдатель».
11:15 «Библиотека приключений». Ведущий Александр Казакевич.
11:30 Х/ф «ПРОПАВШЕЕ ЗОЛОТО ИНКОВ».
12:45 Д/ф «Душа Петербурга».
13:35 «Линия жизни». Валентин Смирнитский.
14:30 Д/ф «Родовое гнездо. Из истории ФИАНа имени П. Н. Лебедева».
15:10 Х/ф «ВАНЯ».
16:45 Важные вещи. «Берет Фиделя Кастро».
17:00 «Больше, чем любовь».
17:45 К 100-летию со дня рождения Эмиля Гилельса. Произведения для фортепиано С. Рахманинова. Ведущий Михаил Воскресенский.
18:35 «85 лет со дня рождения писателя. «Анатолий Приставкин. Монолог».
19:15 «Спокойной ночи, малыши!»
19:45 Главная роль.
20:05 «Сати. Нескучная классика...» с Анной Нетребко и Юсифом Эйвазовым.
20:45 «Правила жизни».
21:10 Д/ф «Аниматы - новая форма жизни».
22:05 «Больше, чем любовь».
22:50 «Тем временем».
23:55 Худсовет.
0:05 Документальная камера. «Мадрид - город культурной памяти, или Пространство собственной идентичности».
0:45 Д/ф «Павел Челищев. Нечетнокрылый ангел».
1:40 «Наблюдатель».
2:40 Д/ф «Остров Сен-Луи. Город женщин».

СТС 6:00, 5:20 «Ералаш».
6:35 М/с «Барбоскины» (0+).
7:20 Х/ф «ЭЛВИН И БУРУНДУКИ-2» (0+).
9:00 Спортмания (12+).
9:30 Х/ф «ПИРАТЫ КАРИБСКОГО МОРЯ. НА СТРАННЫХ БЕРЕГАХ» (12+).
12:00 Т/с «МОЛОДЁЖКА» (16+).
13:00 Т/с «КУХНЯ» (12+).
13:30 Хэдлайнер (0+).
14:00 Т/с «КУХНЯ» (12+).
15:30 Т/с «ВОРОНИНЫ» (16+).
18:30 День города (12+).
19:00 Т/с «ВОРОНИНЫ» (16+).
20:00 Т/с «МОЛОДЁЖКА» (16+).
21:00 Х/ф «АМЕРИКАНСКИЙ ПИРОГ» (16+).
22:45 Шоу «Уральских пельменей». Адам в хорошие руки (16+).
0:30 Хэдлайнер (0+).
1:00 «Кино в деталях» с Фёдором Бондарчуком (18+).
2:00 Т/с «FUNTASTIKA» (16+).
4:20 Т/с «КОСТИ» (16+).
5:40 Музыка на СТС (16+).

РОССИЯ 24 18:30 Вести - интервью.
18:50 Человек года.
19:00 Команда мечты.

ТРЕБОВАНИЯ К ОРИГИНАЛ-МАКЕТАМ. Принимаются электронные версии оригинал-макетов, выполненные в программах: Adobe Photoshop; Adobe Illustrator CS6; Corel Draw X5. Вся работа должна быть выполнена в цветовой палитре CMYK.

ВТОРНИК, 18 ОКТЯБРЯ

5:00 «Доброе утро».
9:00, 12:00, 14:00, 15:00, 3:00 Новости.
9:20 «Контрольная закупка».
9:50 «Жить здорово!» (12+).
10:55 «Модный приговор».
12:15 «Про любовь» (16+).
13:20 «Время покажет» (16+).
14:15 «Время покажет» (16+).
15:15 «Время покажет» (16+).
16:00 «Мужское / Женское» (16+).
17:00 «Наедине со всеми». Программа Юлии Меньшовой (16+).
18:00 Вечерние новости.
18:45 «Давай поженимся!» (16+).
19:50 «Пусть говорят» (16+).
21:00 «Время».
21:35 Т/с «ШАКАЛ» (16+).
23:40 «Вечерний Ургант» (16+).
0:15 Ночные новости.
0:30 «Тайные общества. Наследники тамплиеров» (12+).
1:35 Т/с «АГЕНТ НАЦИОНАЛЬНОЙ БЕЗОПАСНОСТИ» (16+).
3:05 «АГЕНТ НАЦИОНАЛЬНОЙ БЕЗОПАСНОСТИ» (16+).
3:35 «Время покажет» (16+).
4:25 «Контрольная закупка».

РОССИЯ 1 5:00 Утро России.
6:07, 6:35, 7:07, 7:35, 8:07, 8:35 Местное время. Вести. Утро.
9:00, 11:00, 14:00, 17:00, 20:00 Вести.
9:15 Утро России.
9:55 «О самом главном». Ток-шоу. (12+).
11:45, 14:45, 17:25, 20:45 Местное время. Вести - Кострома.
12:00 Т/с «СВАТЫ» (12+).
15:00 Анна Ковальчук в детективном телесериале «ТАЙНЫ СЛЕДСТВИЯ» (12+).
17:45 «Прямой эфир» (16+).
18:50 «60 минут». Ток-шоу с Ольгой Скабеевой и Евгением Поповым. (12+).
21:00 «Русская серия». Ольга Красько, Олег Алмазов, Александр Ратников, Сергей Мухин, Николай Лунин, Татьяна Кузнецова, Михаил Владимиров и Владимир Литвинов в телесериале «МОСКОВСКАЯ БОРЗАЯ» (12+).
23:00 «Вечер с Владимиром Соловьёвым» (12+).
1:00 Т/с «СВАТЫ» (12+).
2:55 Т/с «ГРАЖДАНИН НАЧАЛЬНИК» (16+).

НТВ 5:00 Т/с «ДОРОЖНЫЙ ПАТРУЛЬ» (16+).
6:00 «Новое утро».
8:30 «Студия Юлии Высоцкой» (0+).
9:00 Т/с «ВОЗВРАЩЕНИЕ МУХТАРА» (16+).
10:00, 13:00, 16:00, 19:00 «Сегодня».
10:20 Т/с «ЛЕСНИК» (16+).
12:00 Суд присяжных (16+).
13:25 Обзор. Чрезвычайное происшествие.
14:00 «Место встречи».
16:25 Т/с «УЛИЦЫ РАЗБИТЫХ ФОНАРЕЙ» (16+).
18:00 «Говорим и показываем». Ток-шоу с Леонидом Закошанским (16+).
19:45 Т/с «ПРОФИЛЬ УБИЙЦЫ» (16+).
21:35 Т/с «МЕНТОВСКИЕ ВОЙНЫ» (16+).
23:30 «Итоги дня».
0:00 «Герои нашего времени» (16+).
0:50 «Место встречи» (16+).

КУЛЬТУРА 6:30 «Евроньюс» на русском языке.
10:00, 15:00, 19:30, 23:40 Новости культуры.
10:15 «Наблюдатель».
11:15 «КОЛОМБО». Телесериал (США, 1978). Режиссер Дж. Фроули. «Идеальное преступление».
12:55 «Эрмитаж». Авторская программа Михаила Пиотровского.
13:20 Х/ф «ОДНА СТРОКА».
15:10 «Сати. Нескучная классика...» с Анной Нетребко и Юсифом Эйвазовым.
15:50 Д/ф «Аниматы - новая форма жизни».
16:45 Д/ф «Прусские сады Берлина и Бранденбурга в Германии».
17:00 «Больше, чем любовь».
17:45 К 100-летию со дня рождения Эмиля Гилельса. Произведения для фортепиано Р. Шумана, И. Брамса, Ф. Шопена. Ведущий Михаил Воскресенский.
18:45 Д/ф «Защита Ильина».
19:15 «Спокойной ночи, малыши!»
19:45 Главная роль.
20:05 Искусственный отбор.
20:45 «Правила жизни».
21:10 Д/ф «Как думает наш мозг».
22:05 «Больше, чем любовь».
22:50 «Кто мы?»
23:20 Д/ф «Негев - обитель в пустыне».
23:55 Худсовет.
0:00 «КОЛОМБО». Телесериал (США, 1978). Режиссер Дж. Фроули. «Идеальное преступление».
1:40 «Pro memoria». Хокку.

СТС 6:00 «Ералаш».
7:00 М/с «Барбоскины» (0+).
7:35 М/с «Приключения Джеки Чана» (6+).
8:30 Т/с «БЕГЛЫЕ РОДСТВЕННИКИ» (16+).
9:00 День города (12+).
9:30 Т/с «БЕГЛЫЕ РОДСТВЕННИКИ» (16+).
10:00 «Уральские пельмени». Любимое (16+).
10:15 Х/ф «АМЕРИКАНСКИЙ ПИРОГ» (16+).
12:00 Т/с «МОЛОДЁЖКА» (16+).
13:00 Т/с «КУХНЯ» (12+).
13:30 День города (12+).
14:00 Т/с «КУХНЯ» (12+).
15:30 Т/с «ВОРОНИНЫ» (16+).
18:30 День города (12+).
19:00 Т/с «ВОРОНИНЫ» (16+).
20:00 Т/с «МОЛОДЁЖКА» (16+).
21:00 Х/ф «АМЕРИКАНСКИЙ ПИРОГ-2» (16+).
22:45 Шоу «Уральских пельменей». Тень знаний (12+).
0:30 Хэдлайнер (0+).
1:00 Т/с «БЕГЛЫЕ РОДСТВЕННИКИ» (16+).

КИТ 0:00 Новости (16+).
0:15 Техника мысли (12+).
6:00, 6:30, 7:00, 7:30, 8:00, 8:30 Новости. Утро (16+).
6:15 Наш регион (12+).
6:45 Безопасная среда (12+).
7:15 Мой доктор (12+).
7:45 Просто вкусно (12+).
7:55, 8:55 Кухни мира (12+).
8:45 Спортмания (12+).
18:00, 19:00, 20:30 Новости. Итоги дня (16+).
18:15 Безопасная среда (12+).
18:30 Одни дома (6+).
19:30 Наш регион (12+).
22:30 Новости. Итоги дня (16+).
22:50 Наш регион (12+).
23:00 Вокальный конкурс «Headliner» (12+).

СРЕДА, 19 ОКТЯБРЯ

5:00 «Доброе утро».
9:00, 12:00, 14:00, 15:00, 3:00 Новости.
9:20 «Контрольная закупка».
9:50 «Жить здорово!» (12+).
10:55 «Модный приговор».
12:15 «Про любовь» (16+).
13:20 «Время покажет» (16+).
14:15 «Время покажет» (16+).
15:15 «Время покажет» (16+).
16:00 «Мужское / Женское» (16+).
17:00 «Наедине со всеми». Программа Юлии Меньшовой (16+).
18:00 Вечерние новости.
18:45 «Давай поженимся!» (16+).
19:50 «Пусть говорят» (16+).
21:00 «Время».
21:35 Т/с «ШАКАЛ» (16+).
23:40 «Вечерний Ургант» (16+).
0:15 Ночные новости.
0:30 «Марис Лиепа. Невыносимая легкость бытия» (12+).
1:35 Т/с «АГЕНТ НАЦИОНАЛЬНОЙ БЕЗОПАСНОСТИ» (16+).
3:05 «АГЕНТ НАЦИОНАЛЬНОЙ БЕЗОПАСНОСТИ» (16+).
3:40 «Время покажет» (16+).
4:30 «Контрольная закупка».

РОССИЯ 1 5:00 Утро России.
6:07, 6:35, 7:07, 7:35, 8:07, 8:35 Местное время. Вести. Утро.
9:00, 11:00, 14:00, 17:00, 20:00 Вести.
9:15 Утро России.
9:55 «О самом главном». Ток-шоу. (12+).
11:45, 14:45, 17:25, 20:45 Местное время. Вести - Кострома.
12:00 Т/с «СВАТЫ» (12+).
15:00 Анна Ковальчук в детективном телесериале «ТАЙНЫ СЛЕДСТВИЯ» (12+).
17:45 «Прямой эфир» (16+).
18:50 «60 минут». Ток-шоу с Ольгой Скабеевой и Евгением Поповым. (12+).
21:00 «Русская серия». Ольга Красько, Олег Алмазов, Александр Ратников, Сергей Мухин, Николай Лунин, Татьяна Кузнецова, Михаил Владимиров и Владимир Литвинов в телесериале «МОСКОВСКАЯ БОРЗАЯ» (12+).
23:50 «Команда» с Рамзаном Кадыровым» (12+).
0:55 Т/с «СВАТЫ» (12+).
2:45 Т/с «ГРАЖДАНИН НАЧАЛЬНИК» (16+).

НТВ 5:10 Т/с «ПРЕСТУПЛЕНИЕ БУДЕТ РАСКРЫТО» (16+).
6:00 «Новое утро».
9:10 Т/с «ВОЗВРАЩЕНИЕ МУХТАРА» (16+).
10:00, 13:00, 16:00, 19:00 «Сегодня».
10:20 Т/с «ЛЕСНИК» (16+).
12:00 Суд присяжных (16+).
13:25 Обзор. Чрезвычайное происшествие.
14:00 «Место встречи».
16:25 Т/с «УЛИЦЫ РАЗБИТЫХ ФОНАРЕЙ» (16+).
18:00 «Говорим и показываем». Ток-шоу с Леонидом Закошанским (16+).
19:45 Т/с «ПРОФИЛЬ УБИЙЦЫ» (16+).
21:35 Т/с «МЕНТОВСКИЕ ВОЙНЫ» (16+).
23:30 «Итоги дня».
0:00 «Большие родители».
0:50 «Место встречи» (16+).
2:50 Их нравы (0+).
3:00 «Дачный ответ» (0+).
4:00 Т/с «СЫЩИКИ» (16+).

КУЛЬТУРА 10:00, 15:00, 19:30, 23:40 Новости культуры.
10:15 «Наблюдатель».
11:15 «КОЛОМБО». Телесериал (США, 1978). Режиссер Дж. Фроули. «Как совершить убийство».
12:25 Д/ф «Надежда Казанцева. Парадоксы судьбы».
12:55 «Пешком...» Москва львиная.
13:20 Х/ф «ЖИЗНЬ СНАЧАЛА».
14:40 Д/ф «Монастырь святой Екатерины на горе Синай».
15:10 Искусственный отбор.
15:50 Д/ф «Как думает наш мозг».
16:45 Д/ф «Реймсский собор. Вера, величие и красота».
17:05 «Больше, чем любовь».
17:45 «100 лет со дня рождения Эмиля Гилельса». П. Чайковский. Концерт №1 для фортепиано с оркестром. Ведущий Михаил Воскресенский.
18:30 Д/ф «Эмиль Гилельс. Единственный и неповторимый».
19:15 «Спокойной ночи, малыши!»
19:45 Главная роль.
20:05 «Абсолютный слух». Альманах по истории музыкальной культуры.
20:45 «Правила жизни».
21:10 Д/ф «Климат на планете Земля в XXII веке».
22:05 Д/ф «Гохран. Обретение утраченного».
22:50 Власть факта. «Подземная кладовая Родины».
23:30 Д/ф «Эдуард Мане».
23:55 Худсовет.
0:00 «КОЛОМБО». Телесериал (США, 1978). Режиссер Дж. Фроули. «Как совершить убийство».
1:15 Д/ф «Евгений Шварц».
1:55 «Наблюдатель».

СТС 6:00, 5:30 «Ералаш».
7:00 М/с «Барбоскины» (0+).
7:35 М/с «Приключения Джеки Чана» (6+).
8:30 Т/с «БЕГЛЫЕ РОДСТВЕННИКИ» (16+).
9:00 День города (12+).
9:30 Т/с «БЕГЛЫЕ РОДСТВЕННИКИ» (16+).
10:00 «Уральские пельмени». Любимое (16+).
10:15 Х/ф «АМЕРИКАНСКИЙ ПИРОГ-2» (16+).
12:00 Т/с «МОЛОДЁЖКА» (16+).
13:00 Т/с «КУХНЯ» (12+).
13:30 День города (12+).
14:00 Т/с «КУХНЯ» (12+).
15:30 Т/с «ВОРОНИНЫ» (16+).
18:30 День города (12+).
19:00 Т/с «ВОРОНИНЫ» (16+).
20:00 Т/с «МОЛОДЁЖКА» (16+).
21:00 Х/ф «АМЕРИКАНСКИЙ ПИРОГ. СВАДЬБА» (16+).
22:50 Шоу «Уральских пельменей». Пель и Мень смешат на помощь (16+).
0:30 Хэдлайнер (0+).
1:00 Т/с «БЕГЛЫЕ РОДСТВЕННИКИ» (16+).
2:30 Т/с «ПАПА НА ВЫРОСТ» (16+).
4:30 Т/с «КОСТИ» (16+).
5:45 Музыка на СТС (16+).

РОССИЯ 24 18:30 Вести - интервью.
18:50 Школа безопасности.
19:00 Человек года.

ЧЕТВЕРГ, 20 ОКТЯБРЯ

5:00 «Доброе утро».
9:00, 12:00, 14:00, 15:00, 3:00 Новости.
9:20 «Контрольная закупка».
9:50 «Жить здорово!» (12+).
10:55 «Модный приговор».
12:15 «Про любовь» (16+).
13:20, 14:15, 15:15 «Время покажет» (16+).
16:00 «Мужское / Женское» (16+).
17:00 «Наедине со всеми». Программа Юлии Меньшовой (16+).
18:00 Вечерние новости.
18:45 «Давай поженимся!» (16+).
19:50 «Пусть говорят» (16+).
21:00 «Время».
21:35 Т/с «ШАКАЛ» (16+).
23:40 «Вечерний Ургант» (16+).
0:15 Ночные новости.
0:30 «На ночь глядя» (16+).
1:30 Т/с «АГЕНТ НАЦИОНАЛЬНОЙ БЕЗОПАСНОСТИ» (16+).
3:05 «АГЕНТ НАЦИОНАЛЬНОЙ БЕЗОПАСНОСТИ» (16+).
3:25 «Время покажет» (16+).
4:15 «Контрольная закупка».

РОССИЯ 1 5:00 Утро России.
9:00, 11:00, 14:00, 17:00, 20:00 Вести.
9:15 Утро России.
9:55 «О самом главном». Ток-шоу. (12+).
11:40, 14:40, 17:25, 20:45 Местное время. Вести - Кострома.
11:55 Т/с «СВАТЫ» (12+).
14:55 Т/с «ТАЙНЫ СЛЕДСТВИЯ» (12+).
17:45 «Прямой эфир» (16+).
18:50 «60 минут». Ток-шоу с Ольгой Скабеевой и Евгением Поповым. (12+).
21:00 Т/с «МОСКОВСКАЯ БОРЗАЯ» (12+).
23:00 «Поединок» (12+).
1:00 Т/с «СВАТЫ» (12+).
3:00 Т/с «ГРАЖДАНИН НАЧАЛЬНИК» (16+).

НТВ 5:00 Т/с «ПРЕСТУПЛЕНИЕ БУДЕТ РАСКРЫТО» (16+).
6:00 «Новое утро».
8:30 «Студия Юлии Высоцкой» (0+).
9:00 Т/с «ВОЗВРАЩЕНИЕ МУХТАРА» (16+).
10:00, 13:00, 16:00, 19:00 «Сегодня».
10:20 Т/с «ЛЕСНИК» (16+).
12:00 Суд присяжных (16+).
13:25 Обзор. Чрезвычайное происшествие.
14:00 «Место встречи».
16:25 Т/с «УЛИЦЫ РАЗБИТЫХ ФОНАРЕЙ» (16+).
18:00 «Говорим и показываем» (16+).
19:45 Т/с «ПРОФИЛЬ УБИЙЦЫ» (16+).
21:35 Т/с «МЕНТОВСКИЕ ВОЙНЫ» (16+).
23:30 «Итоги дня».
0:00 «Однажды...» (16+).
0:55 «Место встречи» (16+).
2:55 Квартирный вопрос (0+).
4:00 Т/с «СЫЩИКИ» (16+).

КУЛЬТУРА 6:30 «Евроньюс» на русском языке.
10:00, 15:00, 19:30, 23:40 Новости культуры.
10:15 «Наблюдатель».
11:15 «КОЛОМБО». Телесериал (США, 1978). Режиссер Л. Пенн. «Конспираторы».
12:55 «Россия, любовь моя!» Ведущий Пьер Кристиан Броше. «Кубачинцы. Сабля Надиршаха».
13:20 Х/ф «ВАШИ ПРАВА?»
15:10 «Абсолютный слух». Альманах по истории музыкальной культуры.
15:50 Д/ф «Климат на планете Земля в XXII веке».
16:45 Д/ф «Парк князя Пюклера в Мускауер-Парк. Немецкий денди и его сад».
17:00 Д/ф «Леонид Завальнюк. «Я ни с какого года».
17:45 К 100-летию со дня рождения Эмиля Гилельса. В. Моцарт. Концерт №27 для фортепиано с оркестром. Ведущий Михаил Воскресенский.
18:30 Д/ф «Гений русского модерна. Фёдор Шехтель».
19:15 «Спокойной ночи, малыши!»
19:45 Главная роль.
20:05 Черные дыры. Белые пятна.
20:45 «Правила жизни».
21:10 Д/ф «Метеориты».
22:05 «Больше, чем любовь».
22:50 «Культурная революция».
23:55 Худсовет.
0:00 «КОЛОМБО». Телесериал (США, 1978). Режиссер Л. Пенн. «Конспираторы».
1:35 «Pro memoria». «Лютеция Демарэ».
1:55 «Наблюдатель».

СТС 6:00, 5:30 «Ералаш».
7:00 М/с «Барбоскины» (0+).
7:35 М/с «Приключения Джеки Чана» (6+).
8:30 Т/с «БЕГЛЫЕ РОДСТВЕННИКИ» (16+).
9:00 День города (12+).
9:30 Т/с «БЕГЛЫЕ РОДСТВЕННИКИ» (16+).
10:00 «Уральские пельмени». Любимое (16+).
10:10 Х/ф «АМЕРИКАНСКИЙ ПИРОГ. СВАДЬБА» (16+).
12:00 Т/с «МОЛОДЁЖКА» (16+).
13:00 Т/с «КУХНЯ» (12+).
13:30 День города (12+).
14:00 Т/с «КУХНЯ» (12+).
15:30 Т/с «ВОРОНИНЫ» (16+).
18:30 День города (12+).
19:00 Т/с «ВОРОНИНЫ» (16+).
20:00 Т/с «МОЛОДЁЖКА» (16+).
21:00 Х/ф «АМЕРИКАНСКИЙ ПИРОГ. ВСЕ В СБОРЕ» (16+).
23:00 Шоу «Уральских пельменей». Красота спасёт мымр (16+).
0:30 Хэдлайнер (0+).
1:00 Т/с «БЕГЛЫЕ РОДСТВЕННИКИ» (16+).
2:30 Т/с «ПАПА НА ВЫРОСТ» (16+).
4:30 Т/с «КОСТИ» (16+).
5:45 Музыка на СТС (16+).

КИТ 0:00 Новости (16+).
0:15 Техника мысли (12+).
6:00, 6:30, 7:00, 7:30, 8:00, 8:30 Новости. Утро (16+).
6:15 Мой доктор (12+).
6:45 Наш регион (12+).
7:15 Просто вкусно (12+).
7:45 Одни дома (6+).
7:55, 8:55 Кухни мира (12+).
8:45 Спортмания (12+).
18:00, 19:00, 20:30, 22:30 Новости. Итоги дня (16+).
18:15 Спортмания (12+).
18:30 Просто вкусно (12+).
19:30 Наш регион (12+).
20:00 Одни дома (6+).
22:30 Новости. Итоги дня (16+).
23:00 Вокальный конкурс «Headliner» (12+).

ПЯТНИЦА, 21 ОКТЯБРЯ

5:00 «Доброе утро».
9:00, 12:00, 14:00, 15:00 Новости.
9:20 «Контрольная закупка».
9:50 «Жить здорово!» (12+).
10:55 «Модный приговор».
12:15 «Про любовь» (16+).
13:20, 14:15, 15:15 «Время покажет» (16+).
14:15 «Время покажет» (16+).
15:15 «Время покажет» (16+).
16:00 «Мужское / Женское» (16+).
17:00 «Жди меня».
18:00 Вечерние новости.
18:45 «Человек и закон» (16+).
19:50 «Поле чудес» (16+).
21:00 «Время».
21:30 «Голос». Новый сезон (12+).
23:30 «Вечерний Ургант» (16+).
0:15 «Городские пижоны». «Стив Маккуин: Человек и гонщик» (16+).
2:20 Х/ф «ПЕРЕСТУПИТЬ ЧЕРТУ» (16+).
4:50 «Модный приговор».

РОССИЯ 1 5:00 Утро России.
6:07, 6:35, 7:07, 7:35, 8:07, 8:35 Местное время. Вести. Утро.
9:00, 11:00, 14:00, 17:00, 20:00 Вести.
9:15 Утро России.
9:55 «О самом главном». Ток-шоу. (12+).
11:40, 14:40, 17:25, 20:45 Местное время. Вести - Кострома.
11:55 Т/с «СВАТЫ» (12+).
14:55 Анна Ковальчук в детективном телесериале «ТАЙНЫ СЛЕДСТВИЯ» (12+).
17:45 «Прямой эфир» (16+).
18:50 «60 минут». Ток-шоу с Ольгой Скабеевой и Евгением Поповым. (12+).
21:00 Аншлаг и Компания. (16+).
23:55 Х/ф «В ПЛЕНУ ОБМАНА» (12+).
1:55 Т/с «СВАТЫ» (12+).

НТВ 5:00 Т/с «ПРЕСТУПЛЕНИЕ БУДЕТ РАСКРЫТО» (16+).
6:00 «Новое утро».
8:30 «Студия Юлии Высоцкой» (0+).
9:00 Т/с «ВОЗВРАЩЕНИЕ МУХТАРА» (16+).
10:00, 13:00, 16:00, 19:00 «Сегодня».
10:20 Т/с «ЛЕСНИК» (16+).
12:00 Суд присяжных (16+).
13:25 Обзор. Чрезвычайное происшествие.
14:00 «Место встречи».
15:05 Т/с «УЛИЦЫ РАЗБИТЫХ ФОНАРЕЙ» (16+).
16:25 Т/с «УЛИЦЫ РАЗБИТЫХ ФОНАРЕЙ» (16+).
18:00 «Говорим и показываем». Ток-шоу с Леонидом Закошанским (16+).
19:40 «Экстрасенсы против детективов» (16+).
21:15 Х/ф «ОТДЕЛЬНОЕ ПОРУЧЕНИЕ» (16+).
23:10 «Большинство». Общественно-политическое ток-шоу.
0:20 «Мы и наука. Наука и мы». «Таблетка молодости» (12+).
1:20 «Место встречи» (16+).
2:30 Их нравы (0+).
3:00 Т/с «ЗАКОН И ПОРЯДОК» (18+).
4:00 Т/с «СЫЩИКИ» (16+).

КУЛЬТУРА 6:30 «Евроньюс» на русском языке.
10:00, 15:00, 19:30, 23:30 Новости культуры.
10:20 Х/ф «НЕОБЫЧАЙНЫЕ ПРИКЛЮЧЕНИЯ МИСТЕРА ВЕСТА В СТРАНЕ БОЛЬШЕВИКОВ».
11:35 Д/ф «Евгений Шварц».
12:15 Документальная камера. «Мадрид - город культурной памяти, или Пространство собственной идентичности».
12:55 «Письма из провинции». Кий-остров. Онега.
13:25 Х/ф «ЗАБЛУДШИЙ».
14:40 Д/ф «Мон-Сен-Мишель. Архитектурное чудо Франции».
15:10 Д/ф «Лев Карсавин. Метафизика любви».
15:40 Д/ф «Метеориты».
16:35 «Царская ложа».
17:20 Большая опера - 2016.
19:45 Смехоностальгия.
20:20 «Острова».
21:00 Х/ф «ЗАПРЕТНАЯ ЗОНА».
22:35 «Линия жизни». Евгений Евтушенко.
23:45 Худсовет.
23:50 Х/ф «ПРОГУЛКА».
1:30 М/ф «История любви одной лягушки». «Таракан».
1:55 «Искатели». «По следам сихиртя».
2:40 Д/ф «Уххаламба - Драконовы горы. Там, где живут заклинатели дождей».

СТС 6:00, 5:30 «Ералаш».
7:00 М/с «Барбоскины» (0+).
7:35 М/с «Приключения Джеки Чана» (6+).
8:30 Т/с «БЕГЛЫЕ РОДСТВЕННИКИ» (16+).
9:00 День города (12+).
9:30 Т/с «БЕГЛЫЕ РОДСТВЕННИКИ» (16+).
10:00 Х/ф «АМЕРИКАНСКИЙ ПИРОГ. ВСЕ В СБОРЕ» (16+).
12:00 Т/с «МОЛОДЁЖКА» (16+).
13:00 Т/с «КУХНЯ» (12+).
13:30 День города (12+).
14:00 Т/с «КУХНЯ» (12+).
15:30 Т/с «ВОРОНИНЫ» (16+).
18:30 День города (12+).
19:00 «Уральские пельмени». Любимое (16+).
19:30 Шоу «Уральских пельменей». Нельзя в иллюминаторе (16+).
21:00 Х/ф «ЧЕЛОВЕК-ПАУК» (12+).
23:20 Х/ф «ЭФФЕКТ КОЛИБРИ» (16+).
1:15 Х/ф «ПОВАР НА КОЛЁСАХ» (12+).
3:25 Х/ф «ВОСХОД «МЕРКУРИЯ» (0+).
5:40 Музыка на СТС (16+).

РОССИЯ 24 18:30 Вести - интервью.
18:50 Школа безопасности.
19:00 Спецобслуживание.
19:20 Городская дума: вчера, сегодня, завтра.

СУББОТА, 22 ОКТЯБРЯ

6:00, 10:00, 12:00 Новости.
6:10 Х/ф «МЫ С ВАМИ ГДЕ-ТО ВСТРЕЧАЛИСЬ».
8:00 «Играй, гармонь любимая!»
8:45 «Смешарики. Новые приключения».
9:00 «Умницы и умники» (12+).
9:45 «Слово пастыря».
10:15 К 90-летию Спартака Мишулина. «Саид и Карлсон» (12+).
11:20 «Смак» (12+).
12:15 «Идеальный ремонт».
13:10 «На 10 лет моложе» (16+).
14:00 «Голос». Специальный выпуск (12+).
16:50 «Кто хочет стать миллионером?»
18:00 Вечерние новости.
18:20 «Ледниковый период». Новый сезон.
21:00 «Время».
21:20 «Сегодня вечером» (16+).
22:40 «МаксимМаксим» (16+).
23:50 «Подмосковные вечера» (16+).
0:40 Х/ф «ХОРОШИЙ ГОД» (16+).
2:55 Х/ф «ВЕРНЫЙ ВЫСТРЕЛ» (16+).
4:40 «Модный приговор».

РОССИЯ 1 4:50 Х/ф «СЛОВО ДЛЯ ЗАЩИТЫ».
6:45 Диалоги о животных.
7:40 Местное время. Вести - Кострома.
8:00, 11:00, 14:00 Вести.
8:10 Ребятам о зверятах.
8:20 Команда мечты.
8:40 Роман с продолжением.
9:10 Школа безопасности.
9:15 «Сто к одному».
10:05 «Сложно ли быть Михалковым?» (12+).
11:20, 14:20 Местное время. Вести - Кострома.
11:30 «Юмор! Юмор! Юмор!» (16+).
14:30 Х/ф «МИР ДЛЯ ДВОИХ» (12+).
18:00 Субботний вечер.
20:00 Вести в субботу.
21:00 Х/ф «БЕЗ ПРАВА НА ОШИБКУ» (12+).
1:00 Х/ф «СЕРДЦЕ БЕЗ ЗАМКА» (12+).
3:15 Т/с «МАРШ ТУРЕЦКОГО-3» (12+).

НТВ 5:00 Их нравы (0+).
5:35 Т/с «ПРЕСТУПЛЕНИЕ БУДЕТ РАСКРЫТО» (16+).
7:25 Смотр (0+).
8:00, 10:00, 16:00 «Сегодня».
8:15 «Жилищная лотерея Плюс» (0+).
8:45 «Готовим с Алексеем Зиминым» (0+).
9:10 «Устами младенца» (0+).
10:20 Главная дорога (16+).
11:00 «Еда живая и мёртвая» (12+).
12:00 Квартирный вопрос (0+).
13:05 «Двойные стандарты» (16+).
14:05 «Однажды...» (16+).
15:05 Своя игра (0+).
16:20 «Куда уходит детство?» Фильм Андрея Стеняхина (16+)
17:15 Следствие вели... (16+).
19:00 «Центральное телевидение».
20:00 «Новые русские сенсации» (16+).
21:00 Ты не поверишь! (16+).
22:00 «Салтыков-Щедрин шоу» (16+).
22:50 «Международная пилорама» (16+).
23:40 «Охота» (16+).
1:15 Т/с «РОЗЫСК» (16+).
3:00 Т/с «ЗАКОН И ПОРЯДОК» (18+).
4:00 Т/с «СЫЩИКИ» (16+).

КУЛЬТУРА 6:30 «Евроньюс» на русском языке.
10:00 Х/ф «ЗАПРЕТНАЯ ЗОНА».
11:40 Пряничный домик. «Свет мой, зеркальце».
12:10 «На этой неделе... 100 лет назад. Нефронтовые заметки».
12:40 «Острова».
13:20 Т/ф «МАЛЕНЬКИЕ КОМЕДИИ БОЛЬШОГО ДОМА».
16:00 Д/ф «Тайны нурагов и «канто-а-теноре» на острове Сардиния».
16:15 «Игра в бисер» с Игорем Волгиным. «Э. Хемингуэй. «По ком звонит колокол».
17:00 Новости культуры.
17:30 «Романтика романса». Ренат Ибрагимов.
18:25 Д/ф «Ливерпуль. Три Грации, один битл и река».
18:40 Х/ф «МЕРТВЫЙ СЕЗОН».
21:00 Большая опера-2016.
23:00 «Белая студия».
23:40 Х/ф «В ПРОШЛОМ ГОДУ В МАРИЕНБАДЕ».
1:20 М/ф «Пропавший оркестр». «Про раков». «Моя жизнь».
1:55 «Искатели». «Где находится родина Золотого руна?»
2:40 Д/ф «Аксум».

СТС 6:00, 4:50 «Ералаш».
6:40 М/с «Барбоскины» (0+).
7:10 М/с «Фиксики» (0+).
7:55 М/с «Робокар Поли и его друзья» (0+).
8:30 День города (12+).
9:00 М/с «Фиксики» (0+).
9:15 М/с «Три кота» (0+).
9:30 «Руссо туристо». Тревел-шоу (16+).
10:30 «Успеть за 24 часа» (16+).
11:30 Х/ф «ЭЛВИН И БУРУНД

НЕПРИДУМАННЫЕ ИСТОРИИ

ИМЕНЕМ КВИНКЕ

Ангионевротический отек, или отек Квинке, - реакция на воздействие различных биологических и химических факторов, часто имеющая аллергическую природу. Заболевание названо по имени немецкого врача Генриха Квинке, впервые описавшего его в 1882 году. Оно проявляется возникновением отеков в местах с развитой подкожной клетчаткой - например, на губах, веках или щеках. Цвет кожи при этом не меняется, зуд отсутствует. В типичных случаях он бесследно исчезает через несколько часов (может держаться до двух-трех суток). Отек порой распределяется на слизистую оболочку гортани, что может вызывать затруднение дыхания. При этом отмечается хриплость голоса, лающий кашель, затрудненное дыхание (сначала выдох, потом вдох), шумное дыхание, лицо гиперемированное, затем резко бледнеет. Возникает гиперкапническая кома, а затем может наступить и смерть.

Именно терапевт и физиолог Генрих Квинке не только дал первое в истории медицины подробное описание опасного состояния вкупе с медицинскими рекомендациями, но и предположил, что расположенность к ангионевротическому отеку передается по наследству. Его предположение генетики смогли доказать лишь через несколько десятилетий. И это не единственный случай, когда немецкий врач намного опередил свое время. Причем не было такой области медицины, которая бы его не интересовала. Например, Генрих Квинке призывал женщин отказаться от корсетов, уродующих печень, легкие, позвоночник и ребра. Главным же делом его жизни стало введение в широкую клиническую практику спинно-мозговой пункции. За это открытие Генрих Квинке был даже номинирован на Нобелевскую премию, хотя и не получил ее. Тем не менее люмбальная пункция имеет второе название - «прокол Квинке», а игла, которой ее выполняют, называется «игла Квинке». И даже пространство между третьим и четвертым позвонками, где и проводится манипуляция, назвали «пространство Квинке». Кроме того, каждый медик знает, что такое «положение Квинке», «пульс Квинке» и, конечно, «отек Квинке». Этот гениальный врач подарил миру немало по-настоящему важных для спасения человеческих жизней открытий и навсегда остался вписан в анналы медицинской истории.

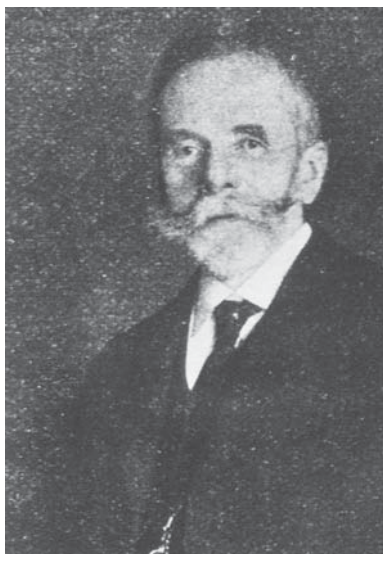

Вклад в медицину

Квинке первым выполнил чрескожную люмбальную пункцию (1890). И хотя он применял пункцию с диагностической и лечебной целью, его исследования стали основой для создания в будущем метода спинномозговой анестезии.

Квинке первым исследовал спинномозговую жидкость. Он определил её состав, удельный вес, её характеристики при гнойном менингите.

В 1879 году впервые описал гастроэзофагеальный рефлюкс, пептическую язву пищевода и рефлюкс-эзофагит как самостоятельное заболевание.

В 1882 году предложил пептическую теорию развития язвенной болезни желудка, по которой главной причиной образования язв желудка является соляная кислота, и чем больше в желудочном соке кислоты и её концентрация, тем чаще образуются язвы.

В 1882 году Квинке изучил острый ангионевротический отёк кожи, впоследствии названный отёком Квинке.

Названы именем Квинке

Положение Квинке - положение больного в кровати с приподнятыми выше головы ногами.

Отёк Квинке - наследственная или аллергическая болезнь, характеризующаяся рецидивирующим отёком кожи и подкожной клетчатки или слизистых оболочек.

Пульс Квинке (симптом Квинке) - ногтевой капиллярный пульс. Ритмичное, синхронное с артериальным пульсом, изменение окраски ногтевого ложа, являющееся симптомом недостаточности клапана аорты.

ЗНАЕТЕ ЛИ ВЫ?

ЗАКОН СУРОВ, НО ОН ЗАКОН

В детских садах и школах СССР с 30-х по 60-е годы ученикам и воспитанникам ежедневно давали рыбий жир - его обязательный прием был закреплен законодательно. Отказаться было невозможно, хотя препарат выпускали не в капсулах, как сейчас, а в жидком виде, он был не слишком приятен на вкус и имел достаточно резкий запах. Правда, если изготавливать рыбий жир в течение 24 часов после лова, а потом хранить в герметичном пузырьке, он не будет иметь ни вкуса, ни запаха. Но промышленники не учитывали таких тонкостей, и готовили эту неприятную субстанцию так, как им было удобней. Детям нужно было иметь немало мужества, чтобы невозмутимо проглотить этот полезный, но такой невкусный препарат!

Кстати, о плюсах приема рыбьего жира до сих пор еще известно не все. Например, лишь недавно ученые выяснили, что полезные капсулы не только помогают очистить сосуды и улучшают деятельность мозга, но еще и поднимают настроение. В рыбьем жире много триптофана, а ведь именно эта аминокислота становится в организме строительным материалом, из которого образуется серотонин - наше оружие в борьбе со стрессом и депрессией.

Еще одно интересное воздействие рыбий жир оказывает на нервные клетки при употреблении алкоголя. Выяснилось, что при одновременном присутствии в клетках рыбьего жира и этилового спирта уровень гибели нейронов снижается на 95%. Так что застолье может стать куда менее вредным для вашего организма, если перед этим принять пару полезных капсул.

НАРОДНЫЕ РЕЦЕПТЫ

Первая помощь при остеохондрозе

Шейный остеохондроз - весьма распространенное заболевание. Особенно сегодня, когда мы вынуждены часами сидеть за компьютером в неудобной позе. На Востоке врачи считают, что именно шейный остеохондроз - первый шаг к таким заболеваниям глаз, как близорукость и катаракта. В монгольской медицине существует практика солевого массажа шейного отдела, который способен принести существенное облегчение больным остеохондрозом.

Вам понадобится чайная ложка неочищенной крупнозернистой поваренной соли, а еще две столовые ложки нерафинированного растительного масла, оливкового или подсолнечного. Смешайте масло и соль и наложите получившуюся однородную массу на шейные позвонки больного. После этого энергично массируйте шею 20 минут, а затем смойте остатки кашицы влажным полотенцем. Монгольские врачи утверждают: первый же сеанс принесет больному существенное облегчение, у него начнет улучшаться зрение. А трехдневный или пятидневный курс процедуры поможет закрепить полученный эффект надолго.

Лечимся фольгой

Этот уникальный материал помогает нам не только на кухне - с его помощью можно бороться с разными болезнями. Например, если у вас болят мышцы или суставы, можно обмотать больное место фольгой, закрепить ее тугой повязкой и оставить на ночь. Курс лечения - 10-12 дней перевязок, потом нужно сделать перерыв на неделю или две, после чего процедуру можно повторить.

При гриппе и простуде фольгой оборачивают ноги. Всего потребуется пять-семь слоев фольги, между которыми нужно прокладывать натуральную ткань или листы бумаги. Все это оставляют на ногах на час, а еще через два часа процедуру повторяют с новой фольгой. И еще через два часа оборачивают ноги последний раз. Делать такие обертывания можно не более семи дней подряд.

После бессонной ночи или при сильной усталости фольга поможет освежить лицо. Полоски фольги нужно пару часов подержать в морозилке, а потом приложить к векам и щекам. Через несколько минут вы почувствуете, что мышцы лица расслабляются. После этого фольгу можно убрать. К этой хитрости часто прибегают косметологи и визажисты, которым приходится освежать лица усталых знаменитостей.

При использовании фольги важно прикладывать ее к коже правильной стороной. Для обогрева и сохранения тепла - блестящей, для охлаждения и тепловой защиты - матовой.

АПТЕКА Фарм Лига
Акция проходит с 1 по 31 октября 2016 г.
ТОВАР ДНЯ · ТОВАР ДНЯ · ТОВАР ДНЯ · ТОВАР ДНЯ · ТОВАР ДНЯ

АЦЦ 100
гранулы д/приготовления раствора № 20
99 90 РУБ.

АЦЦ 600
гранулят № 6 (горячий напиток)
109 90 РУБ.

ГЕРБИОН
сироп подорожника 150 мл
199 90 РУБ.

ЭССЕНЦИАЛЕ ФОРТЕ Н
капс. 300 мг № 100
1 499 90 РУБ.

АРБИДОЛ
капс. 100 мг №10
179 90 РУБ.

ГЕКСОРАЛ
аэр. 0,2% 40 мл
209 90 РУБ.

ЛИНЕКС
капс. № 48
499 90 РУБ.

ТЕРАФЛЮ
порошок № 10
299 90 РУБ.

Сведения об организаторе мероприятия, о правилах его проведения спрашивайте по тел. (4942) 35-03-03
ИМЕЮТСЯ ПРОТИВОПОКАЗАНИЯ. НЕОБХОДИМО ИЗУЧИТЬ ИНСТРУКЦИЮ ИЛИ ПРОКОНСУЛЬТИРОВАТЬСЯ СО СПЕЦИАЛИСТОМ

ИМЕЮТСЯ ПРОТИВОПОКАЗАНИЯ. ТРЕБУЕТСЯ КОНСУЛЬТАЦИЯ СПЕЦИАЛИСТА

Только с 14 по 23 октября 2016 года

Высшая лига

ЛИГА ГРАНД

*Ролл «С огурцом и перцем» 175 г — 55,90 руб.

*Сервелат «Кремлевский» п/к, Стародворские колбасы, 350 г — 105,90 руб. ~~135,50 руб.~~

*Колбаса «Особая» вар., Владимир, 1 кг — 139,90 руб. ~~184,50 руб.~~

*Сервелат «Коньячный» в/к, Царицыно, 1 кг — 259,90 руб. ~~362,70 руб.~~

Колбаса «Варшавская» п/к, Унипром, 1 кг — 175,90 руб. ~~210,70 руб.~~

*Сардельки «Сочные» вар., Дмитрогорский продукт, 1 кг — 229,90 руб. ~~290,50 руб.~~

*Котлеты «Рубатки» «Классические»; «С чесноком», Котлетарь, 450 г — 65,90 руб. ~~85,90 руб.~~

*Пельмени «Рубатки» «Классические»; «С чесноком», Котлетарь, 430 г — 49,90 руб. ~~69,30 руб.~~

Камбала с/м, 1 кг — 99,90 руб. ~~139,90 руб.~~

Филе минтая с/м, 1 кг — 109,90 руб. ~~151,70 руб.~~

*Стейк пикши с/м, 1 кг — 189,90 руб. ~~246,30 руб.~~

*Хек с/м, тушка, 1 кг — 159,90 руб. ~~227,90 руб.~~

*Кальмар с/м, тушка, 1 кг — 139,90 руб. ~~196,90 руб.~~

Семга; форель «Честная цена» слабосоленая, филе кусок, 200 г — 209,90 руб.

*Пресервы рыбные «Сельдь» филе в масле, Буй, 500 г — 109,90 руб. ~~126,70 руб.~~

*Кефир «Караваево» ж.1%, 0.93 л — 43,90 руб. ~~55,00 руб.~~

Молоко «Минское» ж.3.5%, коробка, 1 л — 38,90 руб.

Молоко «Минское» ж.2.5%, коробка, 1 л — 36,90 руб.

*Молоко «Минское» ж.3.5%, пакет, 1 л — 36,90 руб.

*Сметана «Караваево» ж.10%, 180 г — 24,50 руб. ~~30,90 руб.~~

*Творог «Караваево» обезжиренный, 175 г — 35,90 руб. ~~45,10 руб.~~

Сыр плавленый «Дружба» ж. 55%, Карат, 90 г — 24,90 руб. ~~31,30 руб.~~

Сыр «Костромской» ж. 45%, Воскресенский сыродел, 1 кг — 289,90 руб. ~~313,40 руб.~~

Майонез «Saute Chef» «Оливковый»; «Провансаль», ж.67%, 400 мл — 35,90 руб. ~~40,30 руб.~~

Майонез «Mr.Ricco» «Провансаль», ж.67%, 400 мл — 47,90 руб. ~~62,90 руб.~~

Майонез «Ряба» «Оливковый», ж.67%, 744 г — 79,90 руб. ~~114,90 руб.~~

*Напиток «Imunele» кисломолочный, в ассорт., 100 г — 16,90 руб. ~~22,30 руб.~~

*Йогуртный продукт «Fruttis KIDS» в ассорт., 110 г — 14,30 руб. ~~22,90 руб.~~

*Напиток «Actimel»; «Actimel KIDS» кисломолочный, в ассорт., 100 г — 17,30 руб. ~~23,30 руб.~~

*Нектар «Будь здоров» мультифрукт; ябл.-персик.; апельсин, 1л; Сок «Будь здоров» томатный, 1л — 39,90 руб. ~~47,90 руб.~~

Изображения товаров могут незначительно отличаться от представленных в магазинах. Количество товара ограничено. Цены на товары указаны в рублях. В течение срока проведения акции цена может быть дополнительно снижена относительно заявленной в рекламе. Акция действительна с 14 по 23 октября 2016г. в г.Кострома и Костромской области, г.Ярославль и Ярославской области, кроме магазина "Высшая лига"по адресу: г.Тутаев, ул.Моторостроителей, 74б. Товар представлен не во всех торговых точках.*

ЛИГА ГРАНД

Высшая лига

Только с 14 по 23 октября 2016 года

Килька «Барс» неразд., в томат. соусе, ж/б, 250 г — 39,90 руб. — ~~46,90~~ руб.

Сайра «Пеликан» натур., Селеста, ж/б, 240 г — 53,90 руб. — ~~65,30~~ руб.

*Свинина тушеная ГОСТ, Елецкий МК, ж/б, 338 г — 49,90 руб. — ~~66,30~~ руб.

Говядина тушеная «Барс» в/с, ГОСТ, ж/б, 325 г — 109,90 руб. — ~~130,30~~ руб.

Ветчина «Берендеевка» «Домашняя», ГОСТ, ж/б, 325 г — 89,90 руб. — ~~105,50~~ руб.

*Макаронные изделия «Знатные» перья рифленые №79, в/с, 450 г — 21,90 руб. — ~~34,50~~ руб.

*Хлопья овсяные «Берендеевка» геркулес, 400 г — 14,90 руб. — ~~18,90~~ руб.

Крупа «Берендеевка» гречневая, 1с, 900 г — 52,90 руб. — ~~73,90~~ руб.

*«6 соток» Горошек зеленый, ж/б, 400 г; Кукуруза, ж/б, 340 г — 49,90 руб. — ~~63,30~~ руб.

*Кетчуп «Махеевъ» лечо, м/уп, 500 г — 43,90 руб. — ~~63,50~~ руб.

Молоко сгущенное «Белгородское» пл/б, 500 г — 49,90 руб. — ~~65,70~~ руб.

*Чай «Майский» «Корона Российской Империи» черный, листовой, 100 г — 59,90 руб. — ~~83,50~~ руб.

*Чай «Curtis» «Fresh mojito» зеленый; «Isabella grape»; «Banana flambe» черный, 20 пак — 59,90 руб. — ~~86,90~~ руб.

Кофе «Высшая лига» «Gold», раствор., сублим., ст/б, 95 г — 129,90 руб. — ~~169,30~~ руб.

*Шоколад «Берендеевка» горький; десертный; молочный с орехом, 100 г — 39,90 руб.

*Шоколад «Россия-щедрая душа»: «Российский» темный; «Кофе с молоком»; «Очень молочный» молочный, 90 г — 49,90 руб. — ~~75,30~~ руб.

Печенье «Топленое молоко» сахарное, Продвагон, 1 кг — 99,90 руб. — ~~143,50~~ руб.

Карамель «В ассортименте №1» 1 кг — 99,90 руб. — ~~115,90~~ руб.

Торт «Дамский каприз» с вареной сгущенкой; с лимонным джемом; с клюквой, Парус, 800 г — 195,50 руб. — ~~258,30~~ руб.

*Готовый завтрак «Любятово» «Шоколад. шарики», 250 г; «Овсяные колечки с медом»; «Гречн. шарики с медом», 200 г; — 73,90 руб. — ~~97,70~~ руб.

*Булочки «С отрубями»; «Столичные», Русский хлеб, 6х50 г — 17,90 руб. — ~~28,30~~ руб.

Корм для кошек и котят «Timely» в ассорт., м/уп, 100 г — 12,90 руб.

*Зубная паста «Новый Жемчуг» «Бережное отбеливание»; «Лечебные травы»; «Шалфей с кальцием», 50 мл — 19,90 руб. — ~~24,90~~ руб.

*Туалетная бумага «Unimarka» «Персик»; «Ромашка», 2-х сл., 4 рул — 45,90 руб. — ~~56,30~~ руб.

*Прокладки «Натали» ультра «Эффект топ драй» У22; «Эффект софт» У20, 10 шт; «Плюс софт» У40; «Плюс топ драй» У42, 8 шт — 49,90 руб. — ~~71,90~~ руб.

*Подгузники «Детская академия» «Midi» (4-9 кг) 22 шт; «Maxi» (7-18 кг) 20 шт; «Junior» (11-25 кг) 18 шт — 239,90 руб. — ~~293,90~~ руб.

*Стиральный порошок «Честная цена» «Tropical lemon»; «Flower aroma», автомат, 1.8 кг — 99,90 руб. — ~~118,30~~ руб.

*Краска-аэрозоль «Twist» для замши: чер.; корич.; для кожи: черная, 250 мл; Пропитка-аэрозоль «Twist» водоотталкивающая, 250 мл — 159,90 руб. — ~~196,90~~ руб.

*Колготки «Sisi» «Mia» 40 den, daino; nero, р.2,3,4,5 — 99,90 руб. — ~~142,50~~ руб.

*Чайник «Good helper» электрический, сталь, 1.8 л — 499,90 руб. — ~~799,00~~ руб.

Изображения товаров могут незначительно отличаться от представленных в магазинах. Количество товара ограничено. Цены на товары указаны в рублях. В течение срока проведения акции цена может быть дополнительно снижена относительно заявленной в рекламе. Акция действительна с 14 по 23 октября 2016г. в г.Кострома и Костромской области, г.Ярославль и Ярославской области, кроме магазина "Высшая лига"по адресу: г.Тутаев, ул.Моторостроителей, 74б. Товар представлен не во всех торговых точках.*

Г. КОСТРОМА, ПОС. ФАНЕРНИК, УЛ. ВОСТОЧНАЯ, 1
т. 8-910-957-77-37
АГРОСНАБ НОВЫЙ
WWW.NEWAGROSNAB.RU
ОТРУБИ - 8 РУБ./КГ
НАСТОЯЩИЕ КОМБИКОРМА
КОМБИКОРМ ДЛЯ КРС (ПК-65, Владимир)
СКИДКА 40 руб. с мешка
На остальные корма СКИДКА 20 руб. с мешка
Акция действует с 01.10. по 31.10.16 г. Подробности по тел. 8-910-957-77-37

МОНТАЖ БЕЗ ПЫЛИ И ГРЯЗИ
натяжные потолки КОНТУР
501-944, 8-953-664-90-07
www.contur44.ru
за 1 день
НАТЯЖНЫЕ ПОТОЛКИ
АКЦИЯ* ПЛИНТУС В ПОДАРОК предъявителю купона
СКИДКИ новоселам пенсионерам
*С 01.10 до 31.10.2016 г. ПОДРОБНОСТИ ОБ ОРГАНИЗАТОРЕ И УСЛОВИЯХ В ОФИСЕ КОМПАНИИ

ТОРТ КИЕВСКИЙ 800 г
ЦЕНА ПРИ ПРЕДЪЯВЛЕНИИ КУПОНА:
299=
ОБЫЧНАЯ ЦЕНА: 399=
ВО ВСЕХ ТОНАРАХ И ФИРМЕННЫХ МАГАЗИНАХ
Бегемот МЕРЕНГА ПАРУС
*Предложение действует с 05.10.16 по 31.10.16. Количество товара ограничено.
Подробности об организаторе и условиях проведения у продавцов и по телефону (4942) 33-06-01

Экономим вместе!

Новый проект газеты «Костромской край» - о различных акциях, скидках и спецпредложениях - научит вас экономить.

Делитесь своим опытом экономии, рассказывайте об акциях и специальных предложениях. Присылайте письма на адрес kost_krai@mail.ru или звоните по телефону 31-40-11. Давайте экономить вместе!

КУПОН НА СКИДКУ
1001 ТУР
СЕТЬ ТУРИСТИЧЕСКИХ АГЕНТСТВ
ПРИ ПОКУПКЕ ТУРА:
на двоих -4%
на троих -5%
на четверых -6%
Акция проходит с 01.10. до 31.12.16 г. Подробности об организаторе и условиях проведения по тел. 47-10-01
(4942) 47-1001
www.1001tur.ru
Кострома, ул. Советская, 51 Б

ТРАНСПОРТ

В Караваево - за 17 рублей

С прошлой недели снизилась стоимость проезда в автобусе № 101 Кострома - Караваево. Теперь она составляет 17 рублей. Соответствующее постановление принял департамент государственного регулирования цен и тарифов Костромской области.

Как говорится в сообщении пресс-службы губернатора, стоимость проезда снижена для «повышения доступности образовательных и медицинских организаций, учреждений культуры и социального обслуживания областного центра для жителей Караваева и костромичей, и прежде всего студентов сельхозакадемии».

По официальной информации, в Костроме проживает около четырех тысяч студентов сельскохозяйственной академии. Каждый день они были вынуждены тратить 50 рублей, чтобы добраться на учебу и обратно. Теперь поездка до альма-матер обойдется им ровно во столько же, во сколько и студентам городских вузов – 17 рублей.

Но, пожалуй, больше всего стоимость проезда в автобусе № 101 сказывалась на жителях самого поселка Караваево. Большинство социальных и медицинских учреждений, включая окружную больницу (бывшая ЦРБ) находятся в городе. И за проезд до них нужно было платить 25 рублей, несмотря на то, что расстояние вполне сравнимо с городскими маршрутами.

Новый тариф на проезд до Караваева действует в автобусах как ПАТП-2, так и ПАТП-3, обслуживающих маршрут № 101.

ПОМОГАЕМ ЭКОНОМИТЬ!
27 СЕНТЯБРЯ –31 ОКТЯБРЯ
29,90 Биокефир «Здравушка» ж.1%, 0.93 л
*Хлеб «Дарницкий» Берендеевка, 325 г 7,90
7,90 *Хлеб «Хлебушкино» «Дарницкий», формовой, 325 г
15,90 *Батон «Хлебушкино» «Семейный», 380 г
*Батон «Берендеевка» «Нарезной», Хлеб Поволжья, 380 г
29,90 Молоко «Минское» ж.2.5%, пакет, 1 л
Высшая лига
Изображения товаров могут незначительно отличаться от представленных в магазинах. Количество товара ограничено. Цены на товары указаны в рублях. В течение срока проведения акции цена может быть дополнительно снижена относительно заявленной в рекламе. Акция действительна с 27 сентября по 31 октября 2016 г. в сети магазинов «Высшая лига». * Товар представлен не во всех торговых точках.

КРАЙ Костромской НЕДВИЖИМОСТЬ

ТЕРРИТОРИЯ
АГЕНТСТВО НЕДВИЖИМОСТИ
(4942) 466-114
БЕСПЛАТНЫЕ КОНСУЛЬТАЦИИ
г.Кострома, ул.Советская, д.120, офис 300
ПАРТНЕР ПРОЕКТА M2KOSTROMA.RU

СКОЛЬКО СТОЯТ КВАРТИРЫ В КОСТРОМЕ*

Район	Стоимость м² в 1-комнатной квартире		Стоимость м² в 2-комнатной квартире		Стоимость м² в 3-комнатной квартире	
	новостройка	вторичное	новостройка	вторичное	новостройка	вторичное
Давыдовский район	42 085 р./кв.м	45 647 р./кв.м	40 792 р./кв.м	41 069 р./кв.м	40 582 р./кв.м	39 078 р./кв.м
Центральный район	43 662 р./кв.м	45 830 р./кв.м	41 641 р./кв.м	40 816 р./кв.м	42 870 р./кв.м	41 884 р./кв.м
Фабричный район	42 173 р./кв.м	43 004 р./кв.м	39 490 р./кв.м	37 384 р./кв.м	40 126 р./кв.м	38 120 р./кв.м
Заволжский район	41 982 р./кв.м	43 206 р./кв.м	38 418 р./кв.м	38 611 р./кв.м	38 562 р./кв.м	39 906 р./кв.м

Данные для таблицы подготовлены на основе мониторинга открытых источников и являются усредненными. При подготовке материалов учитывались следующие параметры: вид жилья, площадь квартиры, количество комнат, стоимость, расположение недвижимости.

Помощь в приобретении жилья с использованием
ГУБЕРНАТОРСКИХ НА 3-ГО РЕБЕНКА
(региональный сертификат)
МАТЕРИНСКОГО КАПИТАЛА
! Минимум документов (без справок о доходах и поручителей)
! Быстро
! Сделки между близкими родственниками
Правом получения губернаторской выплаты могут воспользоваться родители в течение 1 года на 3-го и последующего ребенка со дня рождения (усыновления, удочерения)
ВАШ РЕГИОНАЛЬНЫЙ ПРЕДСТАВИТЕЛЬ ООО «КОМПАНЬОН»
Кострома, ул.Свердлова, 9, тел. 47-33-50
Консультации по тел.: 8-906-523-94-35, 8-961-127-64-49

АРКАДА
г. Кострома, ул. Ленина, 1а тел. 355-333
АГЕНТСТВО НЕДВИЖИМОСТИ И СТРАХОВАНИЯ
С НАМИ НАДЕЖНЕЕ!
Договор поручения № 17730923 от 19.02.15 г. ОСАО «РЕСО-Гарантия»

Агентство Недвижимости «Ваш Вариант»
30-11-74 300-005
8-962-180-11-74 8-930-386-63-31
ул. Никитская, д. 88, 1-й этаж
www.v-variant.ru
ШИРОКИЙ СПЕКТР УСЛУГ В СФЕРЕ НЕДВИЖИМОСТИ
Соблюдение законности - гарантия надежности!
Помощь в оформлении ИПОТЕКИ, ВОЕННОЙ ИПОТЕКИ, МАТЕРИНСКОГО КАПИТАЛА, губернаторского пособия, ПРИВАТИЗАЦИИ, различных сертификатов.
Помощь во вступлении в наследство.
Сопровождение сделок, сбор документов. Обмен любой сложности.
Экономия Вашего времени!
НОВАЯ ВОЗМОЖНОСТЬ!!!!
ПОМОЩЬ В ОФОРМЛЕНИИ ЗАЯВОК НА ИПОТЕЧНЫЙ КРЕДИТ
от ПАО "Сбербанк России" У НАС В ОФИСЕ!
Генеральная лицензия Банка России № 1481 от 11.08.2015 г.

Бесплатные юридические консультации по недвижимости. Срочный выкуп жилья. Сложные случаи приватизации, наследства. Поможем подготовить и провести сделку, оформим ипотеку. СТРАХОВАНИЕ НЕДВИЖИМОСТИ. АН АРКАДА, Ленина, 1а. Тел.: 301-611, 8-962-180-16-11.

Договоры продажи, дарения, обмена квартир, домов, комнат и т. д. Тел.: 8-960-740-08-01, 55-27-71, адрес: ул. Маршала Новикова, д. 35, оф. 11 .

СНИМУ

1-2-комн. кв. сниму для русской пары. Рассмотрю варианты в разных районах города. Тел.: 46-73-65, 8-906-522-60-69.

1-комн. кв., можно малосемейку или комнату в общежитии, сниму для русской пары. Рассмотрю варианты в разных районах города. Тел.: 46-73-65, 8-953-644-51-06.

2-3-комн. кв. или частный дом в черте города снимет русская семья, своевременную оплату и порядочность гарантируем, рассмотрим все предложения. Тел.: 46-62-85, 8-910-191-05-80.

Помогу сдать/снять жильё. Для собственников услуга бесплатная. Тел.: 46-63-31, 300-005, 8-930-386-63-31, 8-903-634-60-05.

Порядочная русская семейная пара, без вредных привычек, работающие, снимет 1-2-комн. кв., комнату, часть дома. Район значения не имеет. Аккуратность и оплату в срок гарантируем. Тел. 8-963-217-20-46.

Сниму квартиру в любом районе города. На длительный срок. Можно без мебели и техники. Тел. 8 (4942) 301-611.

СДАМ

1-комн. кв., все удобства, хорошее состояние, есть мебель и бытовая техника, сдам на длительный срок. Тел.: 46-62-85, 8-906-522-60-69.

2-комн. кв. в хорошем районе, все удобства, есть мебель и бытовая техника, хорошее состояние, сдам на длительный срок. Тел.: 46-63-25, 8-930-386-62-85.

Венеция м/р-н, 1-комн. кв., сдам, частично меблированная, отопление автономное. Цена 8000 т. р. + к/у (зимой 1500 р., летом меньше). Тел. 8-909-255-83-86.

Комната в общежитии секционного типа, все удобства, хорошее состояние, чисто, есть мебель, сдам на длительный срок. Тел.: 46-73-65, 8-910-191-05-80.

Кооперации ул. (в р-не набережной Волги), 2-комн. кв., сдам, хорошее состояние, есть вся необходимая мебель. Средний этаж, балкон остеклен. Цена 9000 р./мес. Тел.: 46-63-25, 8-906-522-60-69.

Наты Бабушкиной ул., д.16, 1-комн. кв., сдам на длительный срок, 8п9, после ремонта. Цена 10000 р. + к/у. Тел.: 8-953-663-54-15, 47-33-40, Константин.

Рабочая 5-я ул., комната в 2-комн. кв., сдам девушке или женщине, есть мебель и бытовая техника. Цена 7000 руб. Тел. 8-920-383-23-09.

Речной пр-т, 1-комн. кв., сдам на длительный срок, новый дом, хорошее состояние, АОГВ, с мебелью и техникой. Средний этаж, балкон остеклен. Цена 8000 р./мес. Тел: 46-73-65, 8-910-191-05-80.

Свердлова ул., 2-комн. кв., хорошее состояние, с мебелью, средний этаж, есть балкон, сдам на длительный срок. Тел.: 45-05-02, 8-930-386-62-85.

Сдам квартиры в различных районах города, подберу вариант по вашим требованиям. От бизнес- до экономкласса. Помогу составить грамотный договор аренды. Тел. 8-962-180-16-11.

Сутырина ул., 1-комн. кв., сдам на длительный срок, 5п5, 35/-/6, балкон. С мебелью. Можно без мебели. Собственник. Оплата 9000 руб. + к/у. Тел.: 8-920-643-64-22, 8-920-643-64-15.

КУПЛЮ

Куплю 1-комн. кв., можно без ремонта. Недорого. Тел.: (4942) 466-114, 8-920-381-42-40.

Куплю 2- или 3-комн. кв. с ремонтом. Первый и последний этажи не предлагать. Тел.: (4942) 466-114, 8-920-381-42-40.

Куплю земельный участок в городе или пригороде. Тел.: (4942) 466-114, 8-920-381-42-40.

Куплю любое жилье в Костроме и ближнем пригороде. Можно требующее ремонта. Помогу с оформлением документов. Тел. 8-962-180-16-11.

СЪЕМ/СДАЧА ЖИЛЬЯ
54-20-84, 8-903-634-60-05, 300-005, 8-930-386-63-31

ПРОДАМ

КОМНАТЫ

Боровая ул., комната в общ. секц. типа., продам, 14 кв. м, места общ. пользования чистые, хорошие соседи. Цена 510 т. р. Тел. 8-929-093-91-62.

Давыдовский-2 м/р-н, комната в 3-комн. коммун. кв., продам, 6п9, 17 кв. м, хорошее состояние, ремонт, санузел изолирован, кухня 9 кв. м, с балконом. Соседи хорошие. Цена 750 т. р. Тел.: 30-11-74, 8-953-665-08-87.

Димитрова ул., комната в общежитии секц. типа, продам, 5к5, общ. пл. 17,1 кв. м, с ремонтом, выделено место для кухни, места общего пользования чистые. Подходит под ипотеку. Цена 700 т. р. Тел. 8-929-093-91-62. Фото на сайте www.volga44sn.ru.

Ленина ул., 2 комнаты в 4-комн. комм. кв., продам, 1к3, 16+6,5/7 кв. м, комнаты изолир., состояние жилое. Цена 800 т. р. Тел. 8-929-093-91-62.

Рабочая 7-я ул. (Ленинский район), комната, продам, в коммунальной 2-комн. кв. со всеми удобствами, 1к2, 13 кв. м, свежий ремонт, окно ПВХ, зелёный ухоженный двор. Цена 460 т. р. Тел.: 30-11-74, 8-953-665-08-87.

Северной Правды ул., комната, продам, 12 кв. м, в секционном общежитии, туалет на две семьи, душевая комната, места общего пользования чистые. Цена 650 т. р. Тел. 8-929-093-91-62.

Советская ул., комната в 4-комнатной коммунальной квартире, продам, 26 кв. м, 2к4, со всеми уд., с/у раздельный, кухня 9 кв. м, места общего пользования чистые, потолки высокие, в отличном состоянии, цена 650 т. р. Тел. 8-929-093-91-62.

Текстильщиков пр-т, д. 48, комната, продам, 4к4, 17,6 кв. м, отл. ремонт, можно подвести воду в комнату. Цена 570 т. р. Тел. 8-961-127-64-49, 47-33-40, Елена.

Южная ул., 12, комната, продам, 4к9, пл. 12,8 кв. м, туалет и ванная на 4 комнаты. Цена 540 т. р. Тел.: 30-11-74, 8-953-665-08-87.

Южная ул., комната, продам, 5к9, 14 кв. м, сост. хор. Цена 460 т. р. Тел.: 8-953-669-93-79, 8-910-660-22-25, 47-33-40, Виктория.

Южная ул., комната в общежитии секционного типа, продам, 9к9, общ. пл. 17 кв. м, окно ПВХ, хорошее состояние. Цена 600 т. р. Тел. 8-929-093-91-62. Фото на сайте www.volga44sn.ru.

1-КОМНАТНЫЕ КВАРТИРЫ

8 Марта ул., д. 54 (в районе Универмага), 1-комн. кв., продам, ул. план., 2п10, кухня 8 кв. м, лоджия застеклена, пластиковые трубы, счетчики, железная дверь, тамбур. Цена 1650 т. р. или поменяю с нашей доплатой на 2- или 3-комн. кв. в ближайших районах. Рассмотрим варианты. Тел.: 46-63-31, 8-930-386-63-31.

Березовый пр-д, д.7, 1-комн. кв., продам, 4к5, 37//8, две кладовки, чистый подъезд, хор. двор, балкон, окна во двор. Цена 1440 т. р. Тел.: 8-961-127-64-49, 47-33-40, Елена.

Голубкова ул., 1-комн. кв., продам, 3-й эт. 5-эт. дома, общ. пл. 35 кв. м, неугловая, окна ПВХ, балкон застеклён. Квартира переделана в 2-комн.: одна комната 15 кв. м, вторая - 7,5 кв. м. Состояние отличное, ремонт. Цена 1330 т. р. Тел.: 30-11-74, 8-953-665-08-87.

Давыдовский-1 м/р-н, д. 28, 1-комн. кв., продам, 5п9, 32/18/9, балкон, с/у разд., сост. жилое. Прямая продажа. Цена 1610 т. р. Тел.: 8-953-669-93-79, 8-910-660-22-25, 47-33-40, Виктория.

Давыдовский-3 м/р-н, 1-комн. кв., продам, 2п9, 41/20/10, неугловая, две лоджии застеклены, евроремонт. Цена 1850 т. р. Фото квартиры на сайте: www.baza44.ru. Тел.: 8 (4942) 46-61-14, 8-920-381-42-40.

Давыдовский-3 м/р-н, д. 30, 1-комн. кв., продам, 3к10, 35/18/10, лоджия 6 метров застеклена, все окна ПВХ, счетчики на все, очень ухоженная, хороший дом, чистый подъезд. Цена 1750 т. р. Тел.: 301-611, 8-962-180-1611.

Депутатская ул., 1-комн. кв., продам, 1к2, общ. пл. 30/16/6, с/у совм., все удобства, под ипотеку не подходит. Цена 1050 т. р. Тел. 8-929-093-91-62.

Загородная 2-я ул. (заволжский р-н), 1-комн. кв., продам, 2к3, общ. пл. 36 кв. м, состояние отличное. Цена 1130 т. р. Тел.: 30-11-74, 8-953-665-08-87.

Катушечная ул., 1-комн. кв., продам, 2к3, площ. 40 кв. м, в новом строящемся доме, черновая отделка, АОГВ, сдача дома - декабрь 2016 года. Цена 1845 т. р. Тел. 8-929-093-91-62.

Красноармейская ул., 1-комн. кв., продам, 3к5, 34/18/8, ул. план., неугловая, с хорошим ремонтом, лоджия застеклена и утеплена, остаётся кухонный гарнитур, варочная поверхность, духовой шкаф. Вложений не требует. Цена 1800 т. р. Тел. 8-953-664-77-97. Фото на сайте www.volga44sn.ru.

Ленинский р-н, 1-комн. кв., продам, 1к4, 30/16/9, АОГВ, балкон застеклен, отл. сост., остается кухонный гарнитур, гардеробная. Дому 10 лет. Цена 1400 т. р. Тел. 8-953-663-54-15, Константин.

Лесная ул., 1-комн. кв., продам, «хрущевка», 32 кв. м, требует ремонта, шикарный вид на Волгу. Тел. 929-093-91-62.

Маршала Новикова ул., д. 36, 1-комн. кв., продам, 1к4, черновая отделка, АОГВ, огороженная территория, детская площадка во дворе, лифт в доме. Цена 2552 т. р. Тел.: 8-906-523-94-35, 47-33-40, Ольга.

Никитская ул., 1-комн. кв., продам, 2к5, общ. пл. 33 кв. м, с/у совм., б/балкона, евроремонт. Цена 1400 т. р. Тел. 8-929-093-91-62. Фото на сайте www.volga44sn.ru.

Октябрьский пос., две новые 1-комн. кв., продам, на третьем и первом этаже трехэтажного малоквартирного дома, площ. 41 кв. м, с/у совм., черновая отделка. Дом сдан. Цена 1717 т. р. Тел. 8-929-093-91-62.

Продам 1-комн. кв. в коттеджном поселке, 32 кв. м, 1м2, окна ПВХ, натяжные потолки, обои, линолеум, сантехника, эл. плита, имеется подвал под всей квартирой, земельный участок 1,2 сот. Цена 1090 т. р. Тел.: 300-005, 8-903-634-60-05.

Профсоюзная ул., квартира гостиничного типа, продам, 6к9, 24 кв. м, своя кухня, свой с/узел, душевая кабина. Цена 950 т. р. Тел. 8-929-093-91-62. Фото на сайте www.volga44an.ru.

Пятницкая ул., 1-комн. кв., продам, 1к1, в самом центре города. Квартира большая, уютная, все удобства (всё центральное), окна ПВХ, ремонт, натяжные потолки, кухня 12 кв. м, комната 19 кв. м, отдельный вход. Тихий закрытый двор, место для парковки. Цена 1350 т.р. Тел.: 30-11-74, 8-953-665-08-87.

Рабочий пр-т, д. 13, 1-комн. кв., продам, 37/-/8, 10п10, квартира подготовлена к ремонту, выравнены стены и потолок, лоджия застеклена, ПВХ. Цена 1500 т. р. Тел.: 8-961-127-64-49, 47-33-40, Елена.

Речной пр-т, 1-комн. кв., продам, очень хорошая, 2к5, с балконом, санузел в кафеле, состояние квартиры отличное. Цена 1490 т. р. Тел.: 30-11-74, 8-953-665-08-87.

Свердлова ул., 1-комн. кв., продам, 2к2, общ. пл. 33,2 кв. м, част. удобства (газ, вода), высокие потолки. Доля в праве. Цена 750 т. р. Тел. 8-929-093-91-62.

Северной Правды ул., 1-комн. кв., продам, новый дом, 3к5, 40/20/10, санузел раздельный, лоджия застеклена, евроремонт. Цена 2150 т. р. Фото квартиры на сайте: www.baza44.ru. Тел.: 8 (4942) 46-61-14, 8-920-381-42-40.

Советская ул., 1-комн. кв., продам, 2к2, 48/28/10,8, потолки 4 метра, квартира теплая, состояние отличное. Цена 1750 т. р. Тел. 8-929-093-91-62.

Советская ул., 1-комн. кв., продам, общ. пл. 32 кв. м, неугловая, 1к5, душевая кабина, косметический ремонт. Возможен обмен на часть дома. Рассмотрим варианты доплаты. Цена 1300 т. р.Тел.: 46-63-31, 8-930-386-63-31.

Терешковой ул., д. 27, 1-комн. кв., продам, 5к5, 31/18/7, состояние хорошее, окна ПВХ, новый линолеум, балкон. Во дворе садик. Прямая продажа. Тел.: 8-960-740-22-25, 47-33-40, Виктория Сергеевна.

Центр: квартиры в новостройках, любой планировки, по цене застройщика. Тел. 8-906-523-94-35, Ольга

Центральная 2-я ул., 1-комн. кв., продам срочно, 1к4, 34,5/18//, коридор - 8 кв. м, хороший ремонт, ламинат, натяжные потолки, окна ПВХ, новая сантехника, душевая кабина, кафель, счетчики учета, новая газовая колонка. Цена 1500 т. р. Тел.: 46-63-31, 8-930-386-63-31.

Якиманиха м/р-н, 1-комн. кв., продам, 33/17/8, неугл., ремонт (делал для себя). Продаю в связи с переездом. Срочно! Цена 1500 т. р. Тел.: 47-33-40.

2-КОМНАТНЫЕ КВАРТИРЫ

Беленогова ул., 2-комн. кв., продам, 3к3, 53/35/7, с/у разд., в хорошем состоянии, 2 балкона. Цена 1750 т. р. Тел. 8-929-093-91-62.

Беленогова ул., 2-комн. кв., продам, 5к5, неугловая, окна во двор, кладовка, газовая колонка, требует ремонта. Цена 1600 т.р. Тел. 8-953-664-77-97.

Боровая ул., 2-комн. кв., продам, 2п5, 50/17/7, неугл., комнаты и с/у раздельные, балкон застеклен. Цена 1650 т. р. Тел.: 8-953-663-54-15, 47-33-40, Константин Вадимович.

Боровая ул., 2-комн. кв., продам, у/п, 1п5, 52/30/9, состояние хорошее. Цена 2150 т. р. Тел. 8-929-093-91-62.

Борьбы ул., 2-комн. кв., продам, 2к5, 43,5 кв. м, с/у совмещен, балкон. Цена 1550 т. р., торг. Тел. 8-929-093-91-62. Фото на сайте www.volga44sn.ru.

Бульварная ул., д 11, 2-комн. кв., продам, 2к4, состояние отличное, АОГВ, остается кухонный гарнитур и встроенные шкафы, рядом детские сады и школы, магазины, подходит под ипотеку. Тел.: 8-909-255-17-51, 47-33-40, Оксана.

Васильевское шоссе (Юбилейный м/р-н), 2-комн. кв., продам, 1д1, общ. пл. 50 кв. м, все удобства, АОГВ, статус квартиры. Цена 1350 т. р. Тел.: 30-11-74, 8-953-665-08-87.

Войкова ул., д. 41, 2-комн. кв., продам, 3м9, 73/40/12,5, окна ПВХ, 3 лоджии застеклены, с/у разд., в кафеле, ламинат, неугл. Подходит под любую ипотеку. Тел.: 8-909-255-17-51, 47-33-40, Оксана.

Волжская ул., 2-комн. кв., продам, 3к5, 45/29/7, неугловая, комнаты на разные стороны, с/у раздельный, балкон, жилое состояние. Цена 1650 т. р Тел.: 301-611, 8-962-180-16-11.

Галичская ул., 2-комн. кв., продам, 58,1 кв. м, 1к5, кухня 9 кв. м, комн. изолир., с/у раздельный, отличное состояние. Цена 1600 т. р. Тел. 8-929-093-91-62.

Давыдовский-1 м/р-н, 2-комн. кв., продам, 5п5, у/п, 53/31/9, комнаты изолированные, на разные стороны, с/у разд., балкон застеклён. Требует ремонта. Цена 1950 т.р. Тел. 8-953-664-77-97.

Давыдовский-2 м/р-н, 2-комн. кв., продам, 2п9, 67/40/9, лоджии на разные стороны, жилое состояние. Цена 2850 т. р. Тел. 8-929-093-91-62.

Давыдовский-3 м/р-н, 2-комн. кв., продам, 8п9, у/п, 50,5/29/10,5, уютная, чистая квартира, линолеум, окна ПВХ, водонагреватель, частично остаётся мебель, кух. гарнитур. Цена 2550 т.р. Тел. 8-953-664-77-97. Фото на сайте www.volga44sn.ru.

АГЕНТСТВО НЕДВИЖИМОСТИ
ВОЛГА
СДЕЛКИ С НЕДВИЖИМОСТЬЮ
ПРОДАЖА
ПОКУПКА
ОБМЕН ДАРЕНИЕ
КОММЕРЦИЯ
volga44an.ru
ЗАЯВКИ ПО ТЕЛЕФОНУ в любой день
8-929-093-91-62, 55-27-71,
8-953-664-77-97
Ул. Маршала Новикова, д.35, каб. 11
Консультации, оценка БЕСПЛАТНО

Долматова ул., 2-комн. кв., продам, 1к1, 50/25/10, центр города, отдельный вход, полуцоколь, отопление электрическое, возможно подвести газ. Подходит под коммерческую недвижимость (офис). Цена 1150 т.р. Соседняя квартира (89 кв. м) тоже продаётся, общая площадь около 140 кв. м. Общая стоимость 4200 т. р. Тел. 8-953-664-77-97. Фото на сайте www.volga44sn.ru.

Жужелинская ул., 2-комн. кв., продам, 1к3, у/п, хороший ремонт, много мебели остаётся (кух. гарнитур, стенка в гостиной, два встроенных шкафа-купе), окна ПВХ, АОГВ, теплые полы в прихожей и на кухне, лоджия утеплена, две входные двери. Есть парковочное место. Цена 3000 т.р. Тел. 8-953-664-77-97. Фото на сайте www.volga44sn.ru.

Индустриальная ул., 2-комн. кв., продам, 8к9, 61/50/9, застеклённая лоджия, с/у разд., хороший ремонт, окна ПВХ, с мебелью, отличное состояние. Цена 2550 т. р. Тел. 8-920-386-07-27.

Индустриальная ул., 2-комн. кв., продам, у/п, 3к9, 66/37/11, с дизайнерским ремонтом, меблированная, встроенная бытовая техника, две лоджии. Цена 3200 т. р. Тел. 8-929-093-91-62.

Кинешемское ш., 2-комн. кв., продам, 7к7, у/п, 77,5/45,2/12,7. Цена 3350 т. р. Тел. 8-929-093-91-62.

Кинешемское шоссе, 2-комн. кв., продам, новый дом с АОГВ, 5к7, 56/32/10, черновая отделка, дом сдан. Фото квартиры на сайте: www.baza44.ru. Тел.: (4942) 466-114, 8-920-381-42-40.

Китицынская ул., 2-комн. кв., продам, 6п9, общ. пл. 54 кв. м, лоджия, с/у разд., новый дом, окна ПВХ. Цена 2300 т. р. Тел. 8-929-093-91-62.

Князева ул., 2-комн. кв., продам, 3к3, 46/-/9, квартира полностью благоустроена. Подходит под ипотеку и мат. капитал. Цена 1400 т. р. Тел.: 8-953-669-93-77, 47-33-40, Наталия Вильевна.

Коммунаров ул., 2-комн. кв., продам, 6к9, у/п, 58/35/11, уютная, чистая, с хорошим ремонтом, новая квартира, у/п, лоджия 4 кв. м, застеклена, гардероб 2 кв. м. Дому один год. Цена 3020 т.р. Тел. 8-953-664-77-97. Фото на сайте www.volga44sn.ru.

Красноармейская ул., 2-комн. кв., продам, 50/29/9, 5к9, санузел раздельный, лоджия застеклена, гараж. Тел. 8-929-093-91-62. Фото на сайте www.volga44sn.ru.

Лавровская ул., 2-комн. кв., продам, 2д2, 36 кв. м, со всеми удобствами, з/у 14 соток, общая долевая собственность. Цена 1380 т. р. Тел. 8-929-093-91-62. Фото на сайте www.volga44an.ru.

Лагерная ул., 2-комн. кв., продам, ул. план., 5п5, 53/29/9, комнаты на разные стороны, неугловая, квадратная прихожая, окна ПВХ, с/у разд., сост. хорошее, лоджия отделана и застеклена. Цена 2100 т. р. Тел. 8-953-664-77-97. Фото на сайте www.volga44sn.ru.

Линейная ул., 2-комн. квартира, продам, 1д2, 50 кв. м, комнаты изолированы, с/у совм., все коммуникации, 2-контурный котел, железный гараж. Цена 1300 т. р. Тел. 8-929-093-91-62.

Московская ул., д. 105, 2-комн. кв., продам, 2к3, 45/27/6,5, трубы и канализация новые, в одной комнате окна ПВХ. В подвале сарай 15 кв. м, рядом с домом участок огороженный, частично с насаждениями, около 10 соток. Цена 1100 т.р. Тел. 8-953-664-77-97. Фото на сайте www.volga44sn.ru.

Некрасовское ш., 2-комн. кв., продам, 4п5, у/п, 50 кв. м, комнаты изолир., с/у разд., балкон застеклен, хор. ремонт, счетчики. Цена 1650 т.р. Тел. 8-929-093-91-62.

Некрасовское ш., 2-комн. кв., продам, 53 кв. м, у/п, евроремонт, 2п5, комнаты изолир., с/у разд., лоджия застеклена. Цена 1900 т.р. Тел. 8-929-093-91-62.

Новый город м/р-н, 2-комн. кв., продам, 10к12, у/п, 66/31/16, в хорошем сост. Цена 2350 т. р. Тел. 8-929-093-91-62.

Первомайский п., 2-комн. кв., продам, в дер. доме с отдельным входом, 44 кв. м, 1д2, АОГВ, ванны нет (есть место под установку), заменена проводка, окна ПВХ, отд. вход, палисадник. Цена 1050 т. р. Тел. 8-929-093-91-62.

Рябиновый пр-д, 2-комн. кв, продам, 2п5, неугловая, 54/32/9 кв. м, окна ПВХ, балкон застеклен. Цена 2180 т. р. Фото квартиры на сайте: www.baza44.ru. Тел.: (4942) 466-114, 8-920-381-42-40.

Северной Правды ул., 2-комн. кв., продам, 47/16;12/8, свой санузел и душ, сост. хор. Цена 1100 т. р. Тел.: 8-953-669-93-79, 8-910-660-22-25, 47-33-40, Виктория.

Северной Правды ул., 2-комн. кв., продам, 5к5, общ. пл. 43,1 кв. м, комнаты на разные стороны, без ремонта. Цена 1450 т. р. Тел. 8-929-093-91-62. Фото на сайте www.volga44sn.ru.

Северной Правды ул., д. 29, 2-комн. кв., продам, 5п9, комнаты изолированные, 50/29/9, или поменяю на маленькую 1-комн. кв. с доплатой. Также рассмотрю вариант продажи доли квартиры. Цена 2150 т. р. Тел.: 46-63-31, 8-930-386-63-31.

Советская ул., 2-комн. кв., продам, 2п5, общ. пл. 47 кв. м, балкон застеклён, окна ПВХ, новая сантехника, приборы учёта. Квартира в отл. сост., не требует вложений. Цена 1670 т. р. Тел.: 30-11-74, 8-953-665-08-87.

Советская ул., 2-комн. кв., продам, «сталинка», 4к4, 60/32/11, с/у разд., 2 балкона, окна ПВХ, на разные стороны, сост. хорошее. Тел. 8-915-920-86-36.

Соловьиная ул., 2-комн. кв., продам, 2п9, 57/29/11, с ремонтом, неугловая, у/п, комнаты на разные стороны. С/у раздельный, ванная в кафеле, полы - линолеум, лоджия, лифт, чистый подъезд. Цена 2460 т. р. Тел. 8-953-664-77-97. Фото на сайте www.volga44an.ru.

Черноречье м/р-н, 2-комн. кв., 5/5, неугловая, 44/29/6, б/ст, с хорошим ремонтом, окна ПВХ, пол - ламинат, на кухне кафель, новая газовая колонка, заменены трубы, квартира свободна, прямая продажа. Тел.: 46-63-25, 8-953-644-51-06.

Черноречье м/р-н, 2-комн. кв., продам, 3п5, 44/18/18/7, с балконом (застеклен), окна ПВХ, с/у совм., отл. ремонт, остается кух. гарнитур. Срочно. Цена 1730 т. р. Тел.: 8-953-669-93-79, 8-910-660-22-25, 47-33-40, Виктория.

Шагова ул., 2-комн. кв., продам, 3к5, 43/29/5,5, неугловая, средний этаж, хороший ремонт, натяжные потолки в комнатах, на кухне и в прихожей пласт. панели. Окна и балкон ПВХ, трубы заменены, с/у раздельный. Цена 1950 т.р., торг. Тел. 8-953-664-77-97.

Шагова ул., 2-комн. кв., продам, 3п5, 50/30/9, комнаты на разные стороны, с/у раздельный, сделан ремонт, ПВХ, натяжные потолки, ламинат. Цена 2000 т. р. Поможем с оформлением ипотеки. Тел. 301-611.

Школьный пр-д (заволжский р-н), 2-комн. кв., продам, 2к2, комнаты проходные, санузел совмещён, есть балкон. Квартира требует косметич. ремонта. Цена 1100 т. р. Тел.: 30-11-74, 8-953-665-08-87.

Школьный пр-д, 2-комн. кв., продам, 2к2, 52,4/28,7, тихое место, рядом два детских сада и школа, придомовая огороженная территория. Квартира требует косметич. ремонта. Цена 1150 т. р. Тел.: 30-11-74, 8-953-665-08-87. Фото на сайте www.volga44sn.ru.

Временная регистрация на 3 мес., 6 мес., 1 год. Подробности по тел.: 300-005, 8-903-634-60-05.

Энгельса ул., 2-комн. кв., продам, «сталинка», 2к2, 55/18;16/8, б/з, АОГВ, окна ПВХ, хор. ремонт. Цена 2000 т. р. Тел.: 8-953-669-93-79, 8-910-660-22-25, 47-33-40, Виктория.

Южная ул., 2-комн. кв., продам, 3к3, 53/35/7, с/у разд., в хор. сост., два балкона. Цена 1750 т. р. Тел. 8-929-093-91-62.

Якиманиха м/р-н, 2-комн. кв., продам, 3к5, 44/38/6, в хорошем состоянии. Цена 1700 т. р. Тел. 8-929-093-91-62. Фото на сайте www.volga44an.ru.

Яна Кульпе ул., 2-комн. кв., продам, 4к5, 50/32/6,5. Цена 2050 т. р. Тел. 8-929-093-91-62.

Ярославская ул., 2-комн. кв., продам, 1к2, 36/12;10/7, в/у, окна ПВХ, комнаты изолированы, с/у совмещен, полноценная ванная, в хор. сост. Статус квартиры! Цена 1150 т. р. Тел.: 8-953-669-93-79, 8-910-660-22-25, 47-33-40, Виктория.

3-КОМНАТНЫЕ КВАРТИРЫ

Гагарина ул., 3-комн. кв., продам, 3к5, 78 кв. м, крупногабаритная «сталинка», все комнаты изолированы, кухня 8 кв. м, две кладовки, чистый подъезд. Цена 2800 т. р. Тел.: 8-953-669-93-77, 47-33-40, Наталия Вильевна.

Давыдовский-1 м/р-н, 3-комн. кв., продам, 1п5, улучшенная планировка, 66/9, рядом 3 детских сада и гимназии № 17, 25 (5-10 мин. ходьбы), магазины, общественный транспорт. Цена 2550 т. р., торг. Тел. 8-919-267-17-10.

Давыдовский-2 м/р-н, 3-комн. кв., продам, 4п9, общ. пл. 63 кв. м, два коридора, две застекленные лоджии, санузел раздельный, кухня - 19 кв. м, тамбур на две квартиры, на этаже общая лоджия. Тел.: 46-63-31, 8-930-386-63-31.

Давыдовский-3 м/р-н, 3-комн. кв., продам, 2к9, 68/45/9, неугловая, лоджия застеклена. Цена 3350 т. р. Фото квартиры на сайте: www.baza44.ru. Тел.: 8 (4942) 46-61-14, 8-920-381-42-40.

Долматова ул., 3-комн. кв., продам, 1к1, 89/50/9, центральная часть города, отдельный вход, с/у разд., ванная - кафель, полуцоколь, отопление - котел, центральная канализация. Подходит под коммерческую недвижимость (офис). Цена 3050 т.р. Соседняя квартира (50 кв. м) тоже продаётся, общая площадь около 140 кв. м. Общая стоимость 4200 т. р. Тел. 8-953-664-77-97. Фото на сайте www.volga44sn.ru.

Индустриальная ул., д. 1/23, 3-комн. кв., продам, 5к5, состояние жилое. Вид на р. Волга, парк Победы. Цена 2400 т. р., торг. Тел.: 8-953-669-93-77, 47-33-40, Наталия Вильевна.

Индустриальная ул., д. 23, 3-комн. кв., продам, ул. план., 3п10, неугловая, комнаты на разные стороны, изолированы, санузел раздельный, большой квадратный коридор, кухня 9 кв. м, две лоджии. Квартира требует ремонта. Цена 2450 т. р. Тел.: 30-11-74, 8-953-665-08-87.

Калиновская ул., 3-комн. кв., продам, 57/42/6, в центральной части города, 5к5 неугловая, комнаты на разные стороны, с/у совмещён, балкон застеклён, две кладовки. Требует косметич. ремонта. Цена 1900 т. р. Тел. 8-953-664-77-97. Фото на сайте www.volga44sn.ru.

Магистральная ул., 3-комн. кв., продам, 9п10, неугловая, площадь 68/45/8, большая лоджия застеклена, санузел раздельный, хороший ремонт. Остается кух. гарнитур. Цена 2250 т. р. Фото квартиры на сайте: www.baza44.ru. Тел.: (4942) 466-114, 8-920-381-42-40.

Никитская ул., 3-комн. кв., продам, 3п5, 58/--/7, отл. сост., с/у разд., в кафеле, окна, лоджия ПВХ, ламинат, натяжные потолки, новые трубы, счетчики. Остается кух. гарнитур. Цена 2300 т. р. Тел.: 8-953-669-93-79, 8-910-660-22-25, 47-33-40, Виктория.

Паново м/р-н, 3-комн. кв., продам, 8п9, санузел раздельный, кухня 9 кв. м, комнаты на разные стороны, балкон, лоджия. Требует ремонта. Цена 2390 т. р. Тел. 8-953-664-77-97. Фото на сайте www.volga44sn.ru.

Оказываю услуги по сбору документов для приватизации квартир, комнат в общежитии, узакониваю перепланировку квартир, комнат, сопровождение сделок с недвижимостью любой сложности. Наследство, межевание, сбор любых пакетов документов, представительство в суде, помощь в оформлении ипотеки, короткие сроки, профессионально, недорого. Тел.: 300-005, 30-11-74, 8-903-180-11-74, 8-930-386-63-41.

Пятницкая ул., 3-комн. кв., продам, 2д2, 54 кв. м, отл. ремонт, с/у совмещ., в кафеле, окна ПВХ, проводка поменяна, комнаты изолированы. Заезжай и живи. Цена 2550 т. р., торг. Тел.: 8-961-127-64-49, 47-33-40, Елена.

Рабочая 7-я ул., 3-комн. квартира, продам, 1к2, 62 кв. м, комнаты изолированы, с/у разд., отличное состояние. Цена 1550 т. р., торг. Тел. 8-929-093-91-62. Фото на сайте www.volga44sn.ru.

Рабочий пр-т, д.21, 3-комн. кв., продам, 2к9, 70/45/10, евроремонт. Цена 3550 т. р. Фото квартиры на сайте: www.baza44.ru. Тел. (4942) 466-114, 8-920-381-42-40.

Шагова ул. (центральный район), 3-комн. кв., продам, 58/38/9, лоджия застеклена - 5 м, комнаты раздельные, с/у разд. Цена 2200 т. р., торг. Тел.: 8-953-663-54-15, 47-33-40, Константин.

Школьный проезд (за Волгой), 3-комн. кв., продам, ул. план., 79,3/26+15+12/10,5, комнаты изолированные, 2к2, с/у раздельный, потолки 3 метра, в отличном состоянии, окна ПВХ, большая прихожая, все коммуникации, 2 сарая (гараж кирпичный в собственности, цена гаража180 т. р.). Цена 2550 т. р. Тел. 8-929-093-91-62.

Юбилейный м/р-н (Профсоюзная ул., д. 25/2), 3-комн. кв, продам, 4к9, 64//9, улучшенной планировки, состояние хорошее, лоджия 3 м. Цена 2450 (2550) т. р. Тел.: 8-961-127-64-49, 47-33-40, Елена.

Юрия Смирнова, 3-комн. кв., продам, 1к2, 70 кв. м, высокие потолки, АОГВ, с/у совмещен. Требует ремонта. Цена 1300 т. р. Тел. 301-611, 8-962-180-16-11.

Пятницкая ул., 4-комн. кв., продам, 130/82/12, в самом центре Костромы в начале улицы Пятницкая, с/у совмещённый - 16 кв. м, комнаты: гостиная 23 кв. м с лоджией 18 кв. м, спальня 23 кв. м с лоджией 6 кв. м, кухня-столовая 12+19 кв. м с лоджией 4 кв. м. Тёплый пол в ванной и на кухне, окна ПВХ, парковка в доме. Цена 7000 т. р. Тел. 8-953-664-77-97. Фото на сайте www.volga44sn.ru.

ДОМА, УЧАСТКИ, ГАРАЖИ

Давыдовский пр-д, часть 1/2 дома, продам, 60 кв. м, пеноблоки, две комн. изолир., кухня 8 кв. м, с/у совмещен, АОГВ, з/у 3 сотки, центр. коммуникации. Цена 2850 т. р. Тел. 8-929-093-91-62.

Заволжский р-н, 1/3 часть дома, продам, 40 кв. м, дерево +пеноблок, статус квартиры, одноэтажный дом с отдельным входом, со всеми удобствами, отопление - котел, з/у 3 сотки в собственности. Цена 1150 т. р., торг. Тел. 8-929-093-91-62.

Заволжский р-н, дом, продам, 150 кв. м, 4,5 сот. земли, 2 этажа, кирпич, центральные коммуникации, АОГВ. Тел.: 8-906-523-94-35, 47-33-40, Ольга.

Ребровка, 1/2 часть дома, продам, бревно с кирпичной облицовкой, все удобства, общ. пл. 200 кв. м, 1-й этаж - комната 36 кв. м, кухня - 16 кв. м, 2-й этаж - 3 комнаты изолир., высокие потолки. Имеется баня, з/у 3 сот. Цена 4000 т. р. Тел. 8-929-093-91-62.

ПРОСПЕКТ
АГЕНТСТВО НЕДВИЖИМОСТИ
АРЕНДА ЖИЛЬЯ
МНОЖЕСТВО ВАРИАНТОВ ОТ ПРОСТЫХ ДО ЭЛИТНЫХ
КУПЛЯ - ПРОДАЖА НЕДВИЖИМОСТИ
8-930-386-63-25
8-930-386-62-85
46-73-65
46-63-25

Речной пр-т, часть дома, 1д1, 44/20/6, АОГВ, центр. канализация. Цена 1250 т. р. Тел. 8-929-093-91-62. Фото на сайте www.volga44sn.ru.

Симановского ул. (район Дома природы), 1/2 дома, продам, дерев., в трех уровнях, цоколь, 2-й этаж - 2-комн. кв., 45,4 кв. м, мансарда - 40 кв. м. Памятник архитектуры 18 века, 2 сотки земли, гараж. В доме АОГВ, душевая кабина, новые батареи, косметический ремонт сделан 5 лет назад. Тел.: 46-63-31, 8-930-386-63-31.

Стрелковая ул., часть дома, продам, 40 кв. м, з/у 3 сотки, терраса, сарай, все коммуникации, состояние жилое. Цена 1050 т. р. Тел. 8-929-093-91-62.

ЗАГОРОДНАЯ НЕДВИЖИМОСТЬ

Апраксино п., 2-этажный дом, продам, 1/2 часть дома, 60 кв. м (кирпич), с отдельным входом, со всеми удобствами, с хорошим ремонтом, 2-контурный котел, с/у совмещен (душ. кабина). Цена 1650 т. р. Тел. 8-929-093-91-62.

Апраксино п., з/у 10 соток, продам, под ИЖС, в собственности. Цена 850 т. р. Тел. 8-929-093-91-62.

Асташево д. (25 км от города Костромы по волгореченскому тракту), дом бревенч., продам, общ. пл. 33 кв. м, две комнаты, 1 этаж + мансарда, печное отопление, скважина, банное отделение, отдельный вход, участок огорожен, Волга в шаговой доступности,. Тел. 8-903-898-31-30. Фото на сайте www.volga44sn.ru.

Б. Андрейково, з/у 10 соток, продам, под ИЖС, все коммуникации рядом. Цена 650 т. р. Тел. 8-929-093-91-62.

Башутино д. (1 км от Костромы), участки, продам, от 13 до 16 соток, эл-во на участке, канализация местная, вода центральная вдоль участка, газ. Жилая деревня. Тел. 8-909-255-17-51, 47-33-40, Оксана.

Гомониха д. (направление Красное-на-Волге), участок 11 сот. с деревенским домом, 45,3 кв. м, продам, 1-я линия от р. Волга. Круглогодичный подъезд. Отличное место для отдыха и рыбалки. Цена 850 т. р. Тел.: 8-953-669-93-79, 8-910-660-22-25, 47-33-40, Виктория.

Дом на берегу Волги, продам, 375/-/18, два этажа,7 комнат, гараж, баня, круглогодичный подъезд, земельный участок 13 сот. Тел.: 8-906-523-94-35, 47-33-40, Ольга.

Зарубино д., половина 2-этажного дома, продам, пеноблок, 108/60/20, на окраине деревни, крыша металл. профлист., металл. дверь, перекрытие - брус, отопление - котел, без отделки. Есть дизайн-проект. Свободная планировка, вода, электричество, участок 3,5 сотки. Цена 1800 т.р. Тел. 8-953-664-77-97.

Калинино д., участок, продам, 10 соток, в собственности, эл-во 220-380 Вт, центр. вода, газ вдоль участка, канализация местная. Разрешение на ИЖС, техусловия на эл-во. Участок крайний на горе. Подъезд круглогодичный. Деревня жилая. Рядом коттеджи. Тел.: 8-909-255-17-51, 47-33-40, Оксана.

Караваево п. (рядом КГСХА), 2-комн. кв., продам, 1к3, 34/--/9, кухня-студия, отл. ремонт, с/у совмещ., окна ПВХ, кладовка. Цена 1500 т. р. Тел.: 8-953-669-93-77, 47-33-40, Наталия Вильевна.

Кирово д., дом новый, продам, 100 кв. м, свободная планировка, два этажа, оштукатурен, з/у 13 соток, в собственности, окна ПВХ, все коммуникации (газ в доме), 380 Вт. Цена 2650 т. р. Тел. 8-929-093-91-62.

Козелино п., к/с «Струя-2», садовый участок, продам, 4,8 сотки, домик, теплица, насаждения, обработан. Тел.: 8-910-954-38-74, 8-953-669-00-76.

Колебино д., отдельно стоящий дом, продам, 100 кв. м (бревно), со всеми удобствами, комн. изолир., с/у совмещен, хол./гор. вода, газ природный, газ. колонка, газ. котел, 2 сарая, беседка, бассейн, баня, дровяник, 2 гаража (кирпич), з/у 9 сот. в собственности. Цена 3400 т. р. Тел. 8-929-093-91-62.

Космынино д. (направление - Нерехта), дом, продам, 50 кв. м, участок 12 соток, печное отопление, круглогодичный подъезд. Участок ухоженный, имеются плодово-ягодные посадки, центральный газопровод проходит возле дома, летняя вода, есть возможность подключения водопровода. Тел.: 8-953-669-93-79, 8-910-660-22-25, 47-33-40, Виктория.

Красное-на-Волге пгт, отд. стоящий дом, продам, 150 кв. м (бревно) с кирпичной облицовкой, потолки высокие, 3 м, с/у совмещен, з/у 10 сот. в собств., до р. Волга 200-300 метров. Цена 3100 т. р., возможен торг. Тел. 8-929-093-91-62.

Кузнецово д., дом, продам, 54 кв. м, 7х5 м, АОГВ, русская баня, 18 сот. земли. Красивый вид на Волгу. Цена 1550 т. р. Срочно! Тел.: 8-953-669-93-77, 47-33-40, Наталия Вильевна.

Кузьмищи д., з/у 15 сот., продам, в собств. Цена 550 т. р. Тел. 8-929-093-91-62.

Мисково п., 42 км от Костромы, 2-комн. кв., продам, 42 кв. м, 1к2, состояние жилое, без балкона. Вся инфраструктура: детсад, школа, медпункт, магазины. Цена 550 т.р. Тел. 8-929-093-91-62.

Нерехта г., Металлистов ул., д.14, 3-комн. кв., продам, 3к5, 58/--/7, хороший ремонт. Цена 1600 т. р. Тел.: 8-906-523-94-35, 47-33-40, Ольга.

Нерехта г., ул. Смирнова, д. 4, 2-комн. кв., продам, 2к2, 47 кв. м, АОГВ, водонагреватель, чистая, светлая. Цена 930 т. р. Тел.: 8-906-523-94-35, 47-33-40, Ольга.

Никольское п., 3-комн. кв., продам, 65 кв. м, 5п5, у/п, комн. изолир., кухня 9,5 кв. м, два балкона, комнаты на разные стороны, с/у раздельный. Цена 1950 т. р. Тел. 8-929-093-91-62.

Петрилово с. (первая береговая линия Костромского водохранилища, в 16 км от Костромы), дом, продам, брус, на участке 22 сотки большой 2-эт. дом - 176 кв. м, гостевой 2-эт. дом - 68 кв. м, 2-эт. баня. В большом доме баня без печки. Большой сарай с верандой и погребом, электричество, печь, водопровод. Цена 4700 т.р. Тел. 8-953-664-77-97.

Петрилово с., участок, продам, 6 соток, эл-во на участке, вода, канализация местные, газ. стояк на участке. Вторая линия от Костромского моря. Цена 250 т. р. Тел.: 8-909-255-17-51, 47-33-40. Оксана.

Романов Лес, участок, продам, 11 сот., межевание, коммуникации, границы установлены. Цена 770 т. р. Тел.: 8-906-523-94-35, 47-33-40, Ольга.

Сенцово д., кирпичный дом, продам, общ. пл. 44 кв. м, з/у 16 сот., отдельно стоящий, требует ремонта, проезд круглогодичный. Цена 390 т. р. Тел. 8-929-093-91-62. Фото на сайте www.volga44sn.ru.

Сорож д., судиславский тракт, 2-комн. квартира, продам, 56 кв. м, кухня 9 кв. м, комн. изолир., на разн. стороны, с/у разд., балкон застеклен, з/у под окнами в пользовании, деревня жилая, подходит под ипотеку и мат. капитал. Цена 300 т. р. Тел. 8-929-093-91-62.

Сущево (Иванищево), зем. участок, продам, пл. 12 сот., под ИЖС, газ рядом, проезд круглый год, торг. Цена 450 т. р. Тел. 8-929-093-91-62.

Татарское д., волгореченский тракт, 1-комн. кв., продам, общ. пл. 29 кв. м, 1к2, горячая и холодная вода, хороший ремонт. Цена 350 т. р. Тел. 8-929-093-91-62.

Фатьянка д., Чернопенское поселение (за д. Тимонино), участок земли, продам, 5 соток, можно построить дом, жилой фонд предусматривает прописку. Земля разработана. Цена 170 т. р. Тел.: 46-63-31, 8-930-386-63-31.

Шувалово п., зем. участок, общ. пл. 10 сот., газ в деревне есть, центральную канализацию при необходимости можно провести. Рядом новые жилые дома. Есть большое озеро, где можно ловить рыбу и купаться. Участок в аренде. После постройки дома приобретается в собственность. Цена 250 т. р. Тел. 8-929-093-91-62. Фото на сайте www.volga44sn.ru.

КОММЕРЧЕСКАЯ НЕДВИЖИМОСТЬ

Долматова ул., помещение под коммерцию, продам, 50 кв. м - 1150 т.р. и 89 кв. м - 3050 т.р. Можно объединить - 140 кв. м - 4200 т.р. Тел. 8-953-664-77-97.

Коммерческая недвижимость. Прием заявок на продажу или аренду по тел. 8-953-664-77-97 или эл. почте volga44an@mail.ru.

Помещение под офис, офис продаж, желательно в центральной части города, сниму. Рассмотрю все предложения. Тел.: 46-63-25, 8-953-644-51-06.

Прием заявок на продажу коммерческой недвижимости (реклама на 20 сайтах, дополнительно московские и ярославские агентства недвижимости плюс три газетных варианта по Костроме). Тел. 8-953-654-66-27.

РАБОТА

Ассоциация охранных предприятий "Дружина"

ТРЕБУЮТСЯ ЛИЦЕНЗИРОВАННЫЕ **ОХРАННИКИ** для работы в Костроме и вахтовым методом в Москве, Московской обл.

ВОДИТЕЛИ-ОХРАННИКИ НА ГБР

ЗАРАБОТНАЯ ПЛАТА ДОСТОЙНАЯ И СВОЕВРЕМЕННО

Различные графики работы. Соцпакет. Оплачиваемый отпуск

Собеседование: ул. Свердлова, 40а, цокольный этаж, с 14.00 до 16.00, пн-пт. Тел. 45-12-02

Атпечная сеть приглашает на работу

ФАРМАЦЕВТОВ

Тел (4942) **44-06-58**
8-953-646-18-83
пн-пт с 9⁰⁰ до 18⁰⁰

В ООО ЧОП «Альфа 10»

требуются

ЛИЦЕНЗИРОВАННЫЕ ОХРАННИКИ

4, 5, 6 разряда

в г. Москве,

зарплата достойная, г/р 7х7, 14х14, гр. РФ.

Объекты: охрана парков ЦПКиО, «Музеон», «Воробьевы горы», «Зоопарк».

Тел.: 8-499-317-62-00,
8-499-317-31-11, 8-499-317-30-63

Стаханов **КРУПНОЙ СТАБИЛЬНОЙ КОМПАНИИ ТРЕБУЮТСЯ СОТРУДНИКИ НА СКЛАДЫ:**

РАБОТА ВАХТОВЫМ МЕТОДОМ в г. Иваново

КОМПЛЕКТОВЩИКИ з/п от 55 000 руб.

ВОДИТЕЛИ РИЧТРАКА/ ШТАБЕЛЕРА з/п от 75 000 руб.

ГРУЗЧИКИ/РАЗНОРАБОЧИЕ з/п от 32 400 руб.

Мы - прямой работодатель. Трудоустройство - бесплатно

Питание, проживание за счет компании, еженедельные авансы. Зарплата выплачивается ежемесячно, стабильно и без задержек

тел. 8-920-354-39-96

Крупное ивановское автотранспортное предприятие

ПРИГЛАШАЕТ НА ПОСТОЯННУЮ РАБОТУ

ВОДИТЕЛЕЙ АВТОБУСОВ

стабильная высокая зарплата

своя ремонтная база

ПРЕДОСТАВЛЯЕТСЯ ЖИЛЬЕ

тел. 8-910-994-23-60

МОТОРДЕТАЛЬ КОСТРОМА

В СВЯЗИ С ЗАПУСКОМ НОВЫХ ПРОИЗВОДСТВЕННЫХ ЛИНИЙ

АО «КОСТРОМСКОЙ ЗАВОД АВТОКОМПОНЕНТОВ»

ПРИГЛАШАЕТ НА ПОСТОЯННУЮ РАБОТУ:

- учеников операторов станков с обучением в процессе работы,
- наладчиков станков с ЧПУ,
- токарей,
- фрезеровщиков,
- зуборезчика,
- слесаря-инструментальщика,
- доводчика-притирщика,
- наладчика КИПиА,
- слесарей-ремонтников,
- слесаря по ремонту систем вентиляции,
- лаборанта-металлографа,
- грузчика,
- подсобных рабочих на производство,
- учеников контролеров ОТК с дальнейшим трудоустройством.

Зарплата высокая, стабильная. Полный соцпакет. Обеспечение спецодеждой. Служебный транспорт.

ОБРАЩАТЬСЯ ПО ТЕЛ.: 628-344, 628-734

МЕТЭЛ

В стабильно развивающуюся производственную компанию

ООО «МЕТЭЛ»

НА ПОСТОЯННУЮ РАБОТУ С ОПЫТОМ РАБОТЫ

ТРЕБУЮТСЯ:

- ОПЕРАТОР ЛИСТОГИБОЧНОГО СТАНКА;
- ОПЕРАТОР КООРДИНАТНОГО ПРОБИВНОГО ПРЕССА;
- СЛЕСАРЬ ПО ЗАЧИСТКЕ МЕТАЛЛОИЗДЕЛИЙ;
- СЛЕСАРЬ ПО СБОРКЕ МЕТАЛЛОКОНСТРУКЦИЙ;
- ЭЛЕКТРОСВАРЩИК;
- МАЛЯР;
- ПОДСОБНЫЙ РАБОЧИЙ

тел.: (4942) **49-43-23**
8-910-190-08-04,
спросить Михаила Сергеевича

г. Кострома, ул. Московская, 92д

На постоянную работу требуются курьеры для распространения печатной продукции в различных районах города и области. Гибкий график. Зарплата сдельная. Тел. 8-953-644-67-64.

ПОВАР требуется на постоянную работу в АЗИМУТ Отель. Требование - опыт работы поваром от 1 года, либо без опыта при наличии специального образования. Адрес: г. Кострома, ул. Магистральная, 40. Тел.: **39-05-71, 8-953-647-44-11.**

Требуются операторы на телефоны. Тел. 8-953-658-97-39.

ОФИЦИАНТ, БАРМЕН требуются на постоянную работу в АЗИМУТ Отель. Достойная зарплата, бесплатное питание, спецодежда. Адрес: г. Кострома, ул. Магистральная, 40. Тел.: **39-05-71, 8-953-647-44-11.**

В управляющую компанию требуется работник для проведения агитационной работы. Обращаться по тел. 8-910-958-48-28 или по адресу: ул. Северной Правды, д. 41а.

Занятость в свободное время для физических и юридических лиц. Гражданско-правовой договор. Обучение предусмотрено. Запись на собеседование с 9 до 18 часов. Тел. 30-08-17.

Требуются работники на рыбно-консервное производство (Владимирская область). Вахта 15/15, з/п сдельная. Проезд, проживание, 3-разовое питание - **бесплатно**. Тел.: 8 (49354) 20-85-2, 8-920-343-30-35.

Строительной компании АО «ЦКБ ИУС» (город Москва) на постоянную работу требуются: начальник участка, з/п на время испытательного срока 45000 р., в дальнейшем постоянная з/п -70000 р., полный рабочий день, ответственность, опыт работы от 3 лет, образование высшее, обязательно наличие допусков - охрана труда, пожарная и электробезопасность и прочие, необходимые для производства работ на строительных площадках (опыт работы в Москве и Моск. области является преимуществом); подсобные рабочие - 2 чел., з/п 40000 р., полный рабочий день, ответственность, опыт работы не имеет значения; сантехник, з/п на время испытательного срока - 35000 р., в дальнейшем постоянная з/п 55000 р., опыт работы от 3 лет, оформление по ТК РФ, выплаты з/п стабильные. Отдел кадров: тел. +7- 929- 512- 08-44, Вадим Семенович. Звонить с 10.00 до 19.00, с понедельника по пятницу.

ШВЕЙНО- ПЕЧАТНОМУ ПРОИЗВОДСТВУ «РОССПОРТ КОСТРОМА»

ТРЕБУЮТСЯ:

ШВЕИ НА ПОТОК

З/П ОТ 30 ТЫС. РУБ.,

ПОЛНЫЙ СОЦ. ПАКЕТ, ГИБКИЙ ГРАФИК, ВОЗМОЖНЫ ПОДРАБОТКИ.

ТЕЛ.: 49-41-68, 49-41-69

ИЗДАТЕЛЬСТВУ «КОСТРОМСКОЙ КРАЙ» ТРЕБУЮТСЯ

ПОЧТАЛЬОНЫ-РАСПРОСТРАНИТЕЛИ

на ул. СУТЫРИНА, ИНДУСТРИАЛЬНАЯ, ЗАДОРИНА, РАБОЧИЙ пр-т

ТЕЛ. 31-40-11 с 9.00 до 18.00 (кроме субботы и воскресенья)

ООО «Издательство «Костромской край» приглашает МЕНЕДЖЕРА по рекламе.

Требования: высшее образование, знание ПК, коммуникабельность. Желателен опыт работы в сфере продаж. Наличие автомобиля приветствуется. **Условия работы:** работа в штате. Социальный пакет. Компенсация за использование личного автомобиля или компенсация за проезд в городском транспорте. Частичная оплата услуг мобильной связи.

Резюме высылать по факсу 31-40-11 или по e-mail: kost_krai@mail.ru. Справки по тел. 37-07-12 или 31-72-13. Собеседование по адресу: ул. Свердлова, 4 (Дом моды), 3-й этаж, издательство «Костромской край».

ЗДОРОВЬЕ

АЛКОГОЛИЗМ от А до Я

☎ **499-497; 8-953-652-52-26**

ВРАЧ-НАРКОЛОГ ПАЩЕНКО Ю.Г.

Пр-т Мира, 67 (рядом с маг. "Сантехника")

ЛИЦ. ЛО-44-01-000133 ОТ 17.04.2009

ИМЕЮТСЯ ПРОТИВОПОКАЗАНИЯ. ТРЕБУЕТСЯ КОНСУЛЬТАЦИЯ СПЕЦИАЛИСТА

УЧЕБА

КОМПЬЮТЕРНЫЕ КУРСЫ

- **Пользователь ПК (Word, Excel, Internet)**
- **Компьютерная графика (Photoshop, Corel Draw, 3DsMax)**
- **1С:Управление торговлей 8**
- **1С:Бухгалтерия 8**

Т.: 8-961-127-01-36

ул. Ивановская, д. 3 (за КТ "Дружба")

ТЕПЕРЬ И В ИНТЕРНЕТЕ:
www.krai44.ru
КРАЙ Костромской

31-40-11; 37-07-12

Кострома, ул. Свердлова, 4, оф. 5

АВТОУСЛУГИ

Камаз-самосвал. Доставка песка, щебня, торфа, вывоз мусора. Доставка отсева дробления. Тел. 360-094.

ГРУЗОПЕРЕВОЗКИ ДО 5 ТОНН, ДО 8 МЕТРОВ ПЕРЕЕЗДЫ, ГРУЗЧИКИ

Длина 5 м, высота 2,3 м, объем 23 куб.м. Открытые машины (профнастил, доска, металл).

Тел.: 360-330; 8-906-666-84-48

ГРУЗОПЕРЕВОЗКИ до 6 метров переезды, грузчики

«Газели», длина от 4 до 5,20 м, высота 2,30 м, объем 23 куб. м. **Все виды загрузок.**

8-920-642-48-42

ГРУЗОПЕРЕВОЗКИ

по городу, области, России, до 3 тонн, до 6 м. Бригада грузчиков. Квартирные и офисные переезды. Перевозка стройматериалов. Вывоз строительного мусора.

Тел.: 8-903-634-84-94; 8-910-803-3000

ТУРИСТИЧЕСКИЕ АВТОБУСЫ

и микроавтобусы. Заказ-аренда (18-52 места). Любые направления, мероприятия. Любая форма оплаты, скидки. Тел. 8-961-007-77-47.

КУПЛЮ

Антиквариат куплю, дорого (иконы, самовары, книги, изделия из серебра и бронзы, деревянные скульптуры). Оценка, выезд бесплатно. Тел.: 8-905-150-83-98, 30-10-34, в любое время, без выходных.

Букинист купит старинную книгу 18 века за 50000 руб., 19 век - за 30000 руб., фарфоровую статуэтку СССР (люди) - за 5000 руб., икону за 70000 руб., журналы, открытки до 1945 г., нагрудный знак на винте - 5000 руб., самовар - 7000 руб. Тел.: 8-915-929-94-73.

Куплю: антиквариат любой, дорого. Оценка, выезд бесплатно. Звонить в любое время, без выходных. Тел.: 30-01-45, 8-903-634-61-45.

Куплю рога лосей и оленей, в любом состоянии и количестве, аккумуляторы б/у. Самовывоз.Тел. 8-903-895-05-43.

Куплю: картины, иконы в плохом состоянии на реставрацию. Тел.: 30-01-45, 8-903-634-61-45.

Радиодетали куплю. Конденсаторы, микросхемы, реле, разъемы, переключатели, диоды, тиристоры, генераторные лампы, шунты, измерительные приборы и др. Тел. 8-916-739-44-34.

ПО МОСКОВСКИМ ЦЕНАМ

АНТИКВАРИАТ. Предметы старины: утюги, кортики, сабли, колокольчики, статуэтки, фотографии, открытки, посуду, книги, самовары, мебель, монеты, картины, иконы по московским ценам. Оценка, консультации, выезд бесплатный. Адрес: Советская, 67, «Дом Корсаковых», 1-й этаж, с 9.00 до 18.00. Тел.: 8-953-669-26-52, 8-910-801-20-62, спр. Сергея Михайловича.

ПРОДАМ

Колхоз «12-й Октябрь» (с. Саметь) реализует продовольственный картофель по цене 5 руб/кг; режим работы с 8.00 до 17.00, без обеда и выходных. Дополнительная информация по тел.: 655-458, 655-456.

Теперь вы можете подать объявление на сайте krai44.ru

бесплатно!*

ЭТО ОЧЕНЬ ПРОСТО:

1 Зайдите на сайт krai44.ru Выберите вкладку «объявления»

2 Нажмите на ссылку справа «Подать бесплатное объявление»

3 Заполните форму подачи объявления (поля, помеченные звездочкой, обязательны для заполнения)

4 Нажмите кнопку «Отправить»**

*Все бесплатные объявления размещаются на сайте на три дня. Повторное размещение не допускается.

** Объявления, поступающие на сайт, будут отображаться в разделе бесплатных объявлений после предварительной проверки.

РЕМБЫТТЕХНИК скидка 5%
Профессиональный ремонт бытовой техники
ХОЛОДИЛЬНИКОВ, СТИРАЛЬНЫХ И ПОСУДОМОЕЧНЫХ МАШИН, МИКРОВОЛНОВЫХ ПЕЧЕЙ, ПЫЛЕСОСОВ, ТЕЛЕВИЗОРОВ
МАГАЗИН ЗАПЧАСТЕЙ. УСТАНОВКА КОНДИЦИОНЕРОВ
• Гарантия до 2 лет • Доставка транспортом фирмы
ул. Центральная, 48а. тел.: 49-92-90, 8-915-929-92-90

РЕМОНТ & СЕРВИС
Профессиональный **РЕМОНТ** ХОЛОДИЛЬНИКОВ СТИРАЛЬНЫХ МАШИН
♦ на дому и в сервисном центре
♦ запчасти в наличии и на заказ
♦ доставка транспортом фирмы
♦ выезд в район
КОНДИЦИОНЕРЫ
Скидка 10%
ул. Галичская, 130а
т.: 30-00-79; 30-27-40, 45-62-63

РЕМБЫТСЕРВИС
РЕМОНТ
ХОЛОДИЛЬНИКОВ, СТИРАЛЬНЫХ МАШИН, МИКРОВОЛНОВЫХ ПЕЧЕЙ, ПЫЛЕСОСОВ, ТЕЛЕАППАРАТУРЫ
в сервисном центре и на дому
СКИДКИ ПЕНСИОНЕРАМ
ПРЕДЪЯВИТЕЛЮ СКИДКА 8%
Оперативный выезд в любой район города и пригород
ул. Южная, 8 (за Волгой)
Тел.: 36-00-21
8-910-956-00-21
многоканальный

«РЕМТЕХСЕРВИС»
ПРОФЕССИОНАЛЬНЫЙ РЕМОНТ
• СТИРАЛЬНЫХ МАШИН
• ХОЛОДИЛЬНИКОВ • ТЕЛЕВИЗОРОВ
• ПОСУДОМОЕЧНЫХ МАШИН и т.д.
ГАРАНТИЯ
ул. 5-я Рабочая, 51, тел. 300-690
пр-д Михалевский, 9б, тел. 300-162
наш сайт: rts44.ru
РАБОТАЕМ БЕЗ ВЫХОДНЫХ! ЗАПЧАСТИ В НАЛИЧИИ И НА ЗАКАЗ!

СЛУЖБА БЫТА
РЕМОНТ
Гарантия до 1 года
СКИДКИ ПЕНСИОНЕРАМ
ХОЛОДИЛЬНИКОВ, СТИРАЛЬНЫХ МАШИН ВСЕХ МАРОК, МИКРОВОЛНОВЫХ ПЕЧЕЙ, ПЫЛЕСОСОВ ТЕЛЕАППАРАТУРЫ
на дому и в сервисном центре, комплектующие в наличии и на заказ
Ремонт электроплит и духовых электрошкафов
доставка транспортом фирмы
Оперативный выезд в любой район города и пригород
8-910-956-07-59
36-07-59
36-07-58
ул. Профсоюзная, д. 16

ВАШ МАСТЕР
тел.: 300-729
8-953-641-7476
▪ Ремонт квартир
▪ ванных комнат
▪ нежилых помещений
короткие сроки, гарантия, помощь в подборе и бесплатная доставка материалов
44master.ru

РЕМОНТ СТАЛЬНЫХ ДВЕРЕЙ
✓ ЗАМЕНА ОТДЕЛКИ ЛЮБОЙ СЛОЖНОСТИ
✓ ВСКРЫТИЕ, ЗАМЕНА, ВРЕЗКА ЗАМКОВ
✓ ОТДЕЛКА ПРОЕМОВ
✓ ОПЫТ, ГАРАНТИИ
с 8.00 до 20.00
360-824

ПЕРЕТЯЖКА МЯГКОЙ МЕБЕЛИ
НА ДОМУ У ЗАКАЗЧИКА
51-41-27, 8-910-957-62-02

ТЕПЕРЬ И В ИНТЕРНЕТЕ:
www.krai44.ru
КРАЙ Костромской
г. Кострома, ул. Свердлова, 4, оф. 5, тел.: 31-40-11; 37-07-12
РАСПРОСТРАНЕНИЕ печатной продукции
ДИЗАЙН, ВЕРСТКА

ТРЕБОВАНИЯ К ОРИГИНАЛ-МАКЕТАМ. Принимаются электронные версии оригинал-макетов, выполненные в программах: Adobe Photoshop; Adobe Illustrator CS6; Corel Draw X5. Вся работа должна быть выполнена в цветовой палитре CMYK.

РЕМОНТ
КВАРТИР, ДОМОВ
ОТДЕЛКА ПОМЕЩЕНИЙ
ДОМА ИЗ БРУСА/КРОВЛЯ
ПРИСТРОЙКИ, ФУНДАМЕНТЫ, ЗАБОРЫ
ОПЫТ РАБОТЫ 17 ЛЕТ
БЕСПЛАТНЫЙ ЗАМЕР + КОНСУЛЬТАЦИИ БЕЗ ВЫХОДНЫХ
КОРОТКИЕ СРОКИ ПЕНСИОНЕРАМ СКИДКИ 15%
ГАРАНТИИ • ДОГОВОРА ПОМОЩЬ В ЗАКУПКЕ
Скидки на базах ДОСТАВКА
36-08-33, 8-953-661-44-75

КАЧЕСТВЕННЫЙ РЕМОНТ КВАРТИР
БЕЗ ПОСРЕДНИКОВ. НЕДОРОГО
тел. 46-72-58 (БЕЗ ВЫХОДНЫХ)

ЭСТЭТ-СТРОЙ
т.: 41-63-01, 8-915-901-50-65, ул. Профсоюзная, 25/2
ЗАБОРЫ
СЕТКА-РАБИЦА от 450 руб.
ДЕРЕВЯННЫЕ от 800 руб.
ПРОФЛИСТ от 1300 руб.

РЕМОНТ КВАРТИР «ПОД КЛЮЧ». Ванная комната (плитка, мозаика, панели ПВХ), гипсокартон, штукатурка, шпатлевка, оклейка обоев, нанесение жидких обоев, укладка ламината, линолеума, замена водопровода, канализации, стяжка пола, подвесные потолки и мн. другое. **БЕСПЛАТНЫЙ ЗАМЕР. КОРОТКИЕ СРОКИ.** Помощь в закупке материала. **ДОГОВОР.** Работаем без выходных. **БЕЗ ПОСРЕДНИКОВ**. Тел.: **500-765, 8-953-647-07-65**.

БРИГАДА ВЫПОЛНИТ РЕМОНТНО-ОТДЕЛОЧНЫЕ РАБОТЫ: КАФЕЛЬНАЯ ПЛИТКА, ОБОИ, ЭЛЕКТРИКА, САНТЕХНИКА, СТЯЖКИ, ШПАТЛЕВКА, НАТЯЖНЫЕ ПОТОЛКИ И МНОГОЕ ДРУГОЕ. ГАРАНТИЯ 5 ЛЕТ. ПОМОЩЬ В ДОСТАВКЕ. ЗАКУПКА. ДОГОВОРА. ВЫГРУЗКА. БЕЗ ВЫХОДНЫХ. ТЕЛ.: 41-94-96, 8-953-645-25-95.

Ремонт квартир, домов, офисов, ванные «под ключ» за 5-10 дней. Сантехника, электромонтаж, штукатурка, ламинат, гипсокартон, обои и др. Опыт работы более 15 лет. Оптовые **скидки** на материалы. **Гарантия** до 5 лет. Официальный договор. **Бесплатный выезд** мастера и консультация. Фото и отзывы о наших работах смотрите здесь -> www.mneremont.ru. **Звоните сейчас:** +7(4942) **504-604,** 8-953-665-58-92, Сергей.

РЕМОНТ КВАРТИР, ВАННЫХ КОМНАТ, ВСЕ ВИДЫ ОТДЕЛОЧНЫХ РАБОТ. ГАРАНТИЯ КАЧЕСТВА И НИЗКИЕ ЦЕНЫ. ПОМОГУ КУПИТЬ И ДОСТАВИТЬ МАТЕРИАЛЫ (МАТЕРИАЛЫ ПО ОПТОВЫМ ЦЕНАМ). ПЕНСИОНЕРАМ СКИДКА - 10%. ТЕЛ. 8-920-390-11-77.

Отделочные работы любой сложности: панели, обои, шпатлевка, линолеум, ламинат, ванные «под ключ», сантехника и многое другое. Тел.: 50-48-33, 8-950-249-98-33, 50-37-62, 8-953-647-16-60.

ОТОПЛЕНИЕ, САНТЕХНИКА, КАНАЛИЗАЦИЯ, ЗАМЕНА И УСТАНОВКА КОТЛОВ, РАДИАТОРОВ. МИНИМАЛЬНЫЕ СРОКИ МОНТАЖА. ГАРАНТИЯ. СКИДКИ. ТЕЛ.: 8-920-396-48-28, 8-953-661-90-53.

МАСТЕР-ОТДЕЛОЧНИК ВЫПОЛНИТ РЕМОНТ КВАРТИРЫ, КОМНАТЫ, САНУЗЛА. ВСЕ ВИДЫ РАБОТ. БЕЗ ПОСРЕДНИКОВ. НИЗКИЕ ЦЕНЫ. ДОГОВОР. ГАРАНТИЯ ОТ 4 ЛЕТ. ПОМОЩЬ В ЗАКУПКЕ И ДОСТАВКЕ МАТЕРИАЛОВ (МАТЕРИАЛЫ ПО ОПТОВЫМ ЦЕНАМ). ТЕЛ.: 30-07-29, 8-953-641-74-76.

Электромонтажные работы любого характера. Индивидуальный подход. Помощь в приобретении материалов по сниженным ценам. Тел.: **8-906-522-56-29, 8-929-094-30-65.**

Срочный ремонт. **Сантехника**. Установка, замена водопровода (счетчики, стиральные машины и т.д.), систем отопления, канализации. Работа без выходных. Тел. 36-02-09.

Сантехник выполнит ремонт, замену водопровода, канализации, отопления. Замена унитазов, раковин, смесителей и другое. Установка в/счетчиков, стиральных машин, водонагревателей, душевых кабин, прочистка канализации. Помощь в закупке и доставке. Услуги электрика. Тел. 8-950-248-68-60.

Женщина-мастер выполнит ремонт быстро, качественно, недорого. Шпатлевка, обои, плитка, ламинат и др. Возможна работа мужчины. Тел.: 35-87-66, 8-962-180-07-67, 8-910-376-50-21, 8-953-659-44-70.

ОПЫТНЫЕ МАСТЕРА ВЫПОЛНЯТ ЛЮБЫЕ ВИДЫ ОТДЕЛОЧНЫХ РАБОТ: САНТЕХНИКА, ЭЛЕКТРИКА, НАЛИВНЫЕ ПОЛЫ, ШТУЧНЫЙ ПАРКЕТ, САЙДИНГ (ЛЮБЫЕ ФАСАДНЫЕ РАБОТЫ, КОНОПАТКА, ШЛИФОВКА). ЗАКЛЮЧАЕМ ДОГОВОРА. ПОМОЩЬ В ЗАКУПКЕ И СКИДКИ НА МАТЕРИАЛ. ТЕЛ.: 8-960-744-80-93, 8-920-396-48-28.

РЕМОНТ комнат, санузлов, квартир «под ключ». **ОПЫТ, КАЧЕСТВО, ГАРАНТИЯ**. Непьющие мастера. Работаем без посредников. Тел. 8-910-374-04-29, Алексей.

Две женщины выполнят ремонтно-отделочные работы любой сложности. Выравнивание стен, шпатлевка, побелка, покраска, обои, плитка и т. д. Качественно, недорого. Тел.: 8-910-800-44-62, 34-70-28, 34-88-73.

САНТЕХНИЧЕСКИЕ РАБОТЫ
Ремонт и замена водопровода, стояков, установка ванн, унитазов, умывальников, счетчиков, стиральных машин, водонагревателей, замена радиаторов отопления
Низкие цены
тел. 30-22-39, с 9-00 до 21-00
без перерывов и выходных

ВСЕ ВИДЫ РЕМОНТА И ОТДЕЛКИ ПОМЕЩЕНИЙ. Отделка балконов. Сантехника, электрика. Установка дверей.Закупка, **БЕСПЛАТНАЯ** доставка материалов. Гарантии, скидки. Тел.:8-903-896-10-28, 8-930-389-92-53.

Выполним ремонт ванных комнат, кухонь, балконов, лоджий. Плитка, теплые полы, электрика, сантехника, штукатурка. Также заборы, бани, пристройки. Сварочные работы. Тел.: 8-920-640-61-35, 503-305, 8-953-669-54-03.

Все виды сантехнических работ выполнит высококвалифицированный сантехник. Установка и замена водосчетчиков с бесплатной регистрацией. Малообеспеченным и пенсионерам скидки. Тел.: 45-65-26, 8-910-661-27-17, 8-953-654-90-01.

Мастер по дому. Повесит люстру, гардину. Замена, перенос розеток, выключателей. Установит дверь, смеситель, унитаз. Отремонтирует, соберет, установит мебель. Замена, ремонт дверных замков. Укладка ламината, плинтуса. Мелкий, крупный ремонт квартиры. Тел.: 50-43-78, 8-953-651-83-35.

СБОРКА КАРКАСНО-ЩИТОВЫХ ДОМИКОВ «ПОД КЛЮЧ». ОБШИВКА ДОМОВ САЙДИНГОМ. МИНИМАЛЬНЫЕ СРОКИ СБОРКИ. ГАРАНТИЯ. СКИДКИ НА МАТЕРИАЛ И НА РАБОТУ. ТЕЛ.: 8-920-396-48-28, 8-953-661-90-53.

Ремонтно-отделочные работы домов, квартир и нежилых помещений. Представлен целый комплекс работ: электромонтажные, сантехнические. Помощь в подборе, расчете материала. Гарантия качества, ответственность за выполнение работы. Тел. 8-920-385-86-64.

"САНТЕХМАКС"
МОНТАЖ, РЕМОНТ ВОДОПРОВОДА, КАНАЛИЗАЦИИ
УСТАНОВКА
САНТЕХПРИБОРОВ, СЧЕТЧИКОВ ВОДЫ.
БЫСТРО, ПРОФЕССИОНАЛЬНО, С ГАРАНТИЕЙ
т. 36-00-14, с 9.00 до 21.00
без выходных

САНТЕХНИК выполнит широкий спектр сантехнических услуг: отопление, водопровод, канализация, счетчики, стояки, унитазы и т.д., монтаж, замена, ремонт. Автономное отопление, теплые полы и другие инженерные системы. **ПРОЧИСТКА** механическая и гидродинамическая труб. **Ремонт, отделка** помещений и санузлов «под ключ». Помощь в приобретении материалов и доставке. Выезд в область, договор, гарантия. Тел.: 504-506, 8-950-249-95-06.

БРИГАДА МАСТЕРОВ ВЫПОЛНИТ РЕМОНТ ЛЮБОЙ СЛОЖНОСТИ В КРАТЧАЙШИЕ СРОКИ. КВАРТИРЫ «ПОД КЛЮЧ», ВАННЫЕ «ПОД КЛЮЧ». КАПИТАЛЬНЫЙ, КОСМЕТИЧЕСКИЙ, МЕЛКИЙ РЕМОНТ. СКИДКИ НА МАТЕРИАЛ И НА РАБОТУ. ПОМОЩЬ В ЗАКУПКЕ МАТЕРИАЛОВ. НЕДОРОГО. ТЕЛ.: 8-920-396-48-28, 8-953-663-53-76, СТАНИСЛАВ.

МАСТЕР НА ЧАС. Установлю люстру, гардину, вытяжку, телевизор. Поменяю/отремонтирую смеситель, ванну, унитаз. Подключу стиральную машину, водонагреватель. Соберу/отремонтирую мебель. Любой мелкий и крупный ремонт. **ЭЛЕКТРИКА. САНТЕХНИКА. ОТДЕЛКА**. Тел. 8-910-374-04-29, Алексей.

РЕМОНТ И ОТДЕЛКА ВАННЫХ КОМНАТ, САНУЗЛОВ, КОМПЛЕКСНАЯ ОТДЕЛКА КВАРТИР, ВСЕ ВИДЫ ОТДЕЛОЧНЫХ РАБОТ. ВЫСОКОЕ КАЧЕСТВО. ТЕЛ. 8-920-649-30-01.

РЕМОНТ И УСТАНОВКА ТЕХНИКИ

ЦИФРОВОЕ ТВ. Профессиональный монтаж, настройка, ремонт спутниковых и цифровых антенн. Помощь в приобретении, доставка, консультации. Тел. 8-910-957-10-69.

Компьютерный сервисный центр ip-doc осуществляет квалифицированный ремонт ноутбуков и компьютеров, установку и настройку любых операционных систем, снятие баннеров, лечение компьютерных вирусов, настройку сетевого оборудования. Гарантия низких цен. Компьютерные курсы на дому. Тел.: 8-910-807-92-47, 46-67-36. Без выходных.

Телерадиомастерская. **Ремонт телевизоров** всех марок и их доставка, **DVD**, установка наружных **антенн.** Печи СВЧ. Ул. Голубкова,5 (вход с торца). Тел.: 8-903-634-28-63, 43-09-73.

сервисный РЕМОНТ
телевизоров ЖК, ПЛАЗМЫ и др.
Т. 46-63-03
Любой район. Гарантия

Уважаемые читатели! Если вы получаете «Костромской край» нерегулярно, сообщите об этом по тел. 31-72-13

Учредитель СМИ: ООО "Издательство "Костромской край"
Издатель: ООО "Издательство "Костромской край"
Генеральный директор А.Н. Мельникова
Главный редактор А.Д. Меньшиков
Рекламная газета зарегистрирована Управлением Федеральной службы по надзору в сфере связи, информационных технологий и массовых коммуникаций по Костромской области. Свидетельство о регистрации ПИ № ТУ 44-00153 от 20 декабря 2011 года.
© При перепечатке и использовании материалов ссылка на "Костромской край" обязательна.
Редакция не несет ответственности за достоверность содержания рекламы и объявлений.
Мнение авторов публикаций не обязательно отражает точку зрения редакции.
Выходит по средам.
Распространяется бесплатно.
Газета отпечатана в типографии ООО "ПОЛИГРАФИЯ", г. Ярославль, ул. Республиканская, 61.
Подписано к печати 11 октября 2016 г.
Время по графику 9.00
Время фактическое 9.00
Заказ № _____. Тираж 70000 экз.
Адрес редакции (издательства): 156000, г.Кострома, ул. Свердлова, 4, 3-й этаж, офис 5.
Тел. 37-07-12, 31-72-13, 31-40-11.
E-mail: kost_krai@mail.ru
12+

ГОРОДСКАЯ АФИША

ГОСУДАРСТВЕННАЯ ФИЛАРМОНИЯ

ул. Советская, 58,
тел.: 31-26-37, 31-40-05, 47-26-02

13 октября; 12:00

«Bella Voce». Концертная программа для любознательных детей и их родителей. Программу представит лауреат международных конкурсов Академический камерный хор. 6+

13 октября; 18:30

«Лебединая верность». Концертная программа, посвященная творчеству композитора Евгения Мартынова. В исполнении эстрадного оркестра под управлением Сергея Гребенникова прозвучат инструментальные мелодии композитора. 6+

17 октября; 18:30

Академический симфонический оркестр Московской филармонии. Концерт знаменитого коллектива. В программе концерта произведения Моцарта, Дворжака, Брамса. 6+

ДРАМАТИЧЕСКИЙ ТЕАТР ИМ. А.Н. ОСТРОВСКОГО

пр-т Мира,9, тел.: 51-46-11

12, 13 октября; 18:00

«Стакан воды». Премьера! Искрометная комедия в двух действиях. 12+

14 октября; 18:00

«Двенадцатая ночь». Комедия ошибок в двух действиях по пьесе Уильяма Шекспира. 12+

15 октября; 18:00

«Дикарь». Невероятная история любви в двух действиях по пьесе Алехандро Касона. 16+

16 октября; 12:00

«Умная Гретель». Спектакль для детей по мотивам сказок братьев Гримм. 6+

16 октября; 18:00

«Не было ни гроша, да вдруг алтын». Новая постановка по пьесе Островского. Сцены из московской жизни. 12+

18 октября; 18:00

«Капитанская дочка». Музыкальный спектакль в двух действиях по произведению А.С. Пушкина. 12+

КОСТРОМСКОЙ ДРАМАТИЧЕСКИЙ ТЕАТР ПОД РУКОВОДСТВОМ БОРИСА ГОЛОДНИЦКОГО

ул. Симановского, 11,
тел.: 31-48-24; 47-11-19

15 и 16 октября; 18:30

«Провинциальные анекдоты». Премьера! Комедия по произведениям Александра Вампилова. 16+

КОСТРОМСКОЙ ТЕАТР КУКОЛ

ул. Островского, 5, тел.: 31-20-29

15 октября; 11:00 и 13:00

«Волшебная калоша». Веселая история для детей. 5+

16 октября; 11:00 и 13:00

«Кот Васька и его друзья». Кукольная музыкальная комедия. 0+

ЦИРК

пр-т Мира, 26, тел.: 55-86-41

15 октября; 12:00 и 16:00

16 октября; 16:00

«Медведи-канатоходцы». Аттракцион заслуженного артиста России Александра Иванова, лауреата международных конкурсов, обладателя гран-при международного фестиваля «Эхо Азии» в Астане. 0+

ДОМ НАРОДНОГО ТВОРЧЕСТВА

ул. Советская, 23,
тел.: 31-21-23, 31-40-49

14 октября; 18:30

«Иван царевич и Серый волк-3». Комедия. Вход свободный. 6+

15 октября; 18:00

«Венецианский купец». Спектакль по пьесе Шекспира от заслуженного коллектива народного творчества театра «Полином». Вход свободный. 6+

16 октября; 12:00

«Царевна-лягушка». Мультфильм. Вход свободный. 0+

ОГБУК «СИМФОНИЧЕСКИЙ ОРКЕСТР»

ул. Никитская, 96,
тел.: 42-39-42, 42-42-54, 42-05-30

18 октября; 18:30

«От первого мгновенья до последнего». Концерт симфонического оркестра Павла Герштейна. Прозвучат сочинения Микаэля Таривердиева. 6+

Синема Стар

ул. Магистральная, 20, ТРЦ «Рио»,
тел.: 49-49-35

Аисты (6+) – 12:10

Глубоководный горизонт (12+) – 17:10

Имущество с хвостом (12+) – 10:15, 14:05

Держи удар, детка! (12+) – 10:40, 15:30, 17:55

Зачинщики (16+) – 13:00

Жених (16+) – 21:30

Дуэлянт (16+) – 10:50, 15:00, 19:20, 23:30

Дом странных детей мисс Перегрин (16+) – 11:00, 12:50, 13:40, 15:30, 16:20, 17:40, 19:00, 20:20, 21:40, 23:00

Ведьма из Блэр: Новая глава (18+) – 16:00, 20:00, 21:55, 23:50

Расписание может меняться. Время сеансов уточняйте в кассах кинотеатра.

ШЕЙНЫЙ ОСТЕОХОНДРОЗ: СТРЕЛЯЕТ В ШЕЮ - ПОПАДАЕТ В МОЗГ

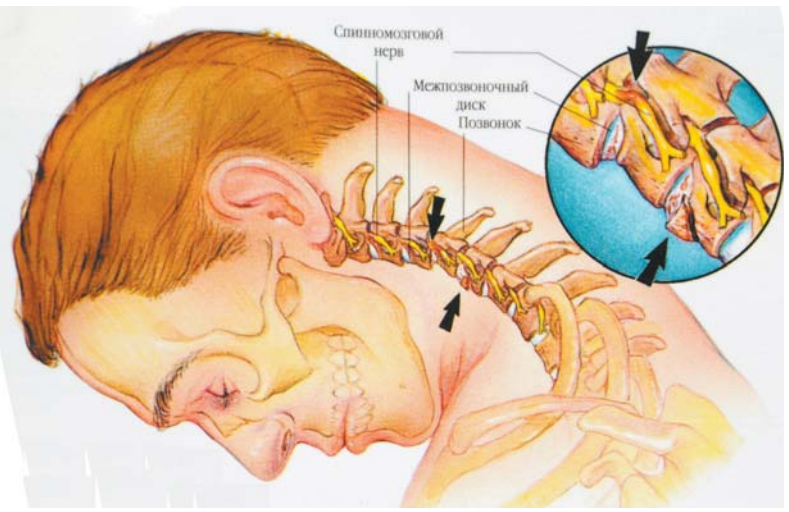

Для многих заболевание «шейный остеохондроз» равнозначно словосочетанию «боль в шее». А ведь это далеко не так. Боль - всего лишь досадный и мучительный симптом грозного разрушительного заболевания, связанного не только с опорно-двигательной системой, но и с головным мозгом.

КУДА ШЕЯ, ТУДА И ГОЛОВА. ЧЕМ ОПАСЕН ШЕЙНЫЙ ОСТЕОХОНДРОЗ?

Шея - это не сердце и даже не печень, и, к сожалению, пока гром не грянет, о её состоянии задумываться не принято. Между тем невнимание к верхней части позвоночника чревато как усугублением дегенеративных процессов в самом шейном отделе, так и губительным их влиянием на головной мозг человека с самыми катастрофическими последствиями! Дело всё в том, что через шею проходят не только пищевод и трахея, но и позвоночные артерии - одни из самых крупных в организме. Эти артерии создают паутинообразную сеть из капилляров, питающую не только спинной мозг и близлежащие мышцы, но и затылочную долю, часть височной, а также ствол головного мозга (другие отделы питает сонная артерия).

От позвоночной и сонной артерии - этих полнокровных, бойких магистралей, и зависит достаточное питание и насыщение кислородом человеческого «суперкомпьютера» - мозга. Плохое питание мозга можно сравнить с отключением технического устройства от электричества: за ним следует одно - закономерное угасание деятельности...

ШЕЙНЫЙ ОСТЕОХОНДРОЗ - ОТКЛЮЧЕНИЕ МОЗГА ОТ СЕТИ ПИТАНИЯ...

Остеохондроз шейного отдела позвоночника - это деформация позвонков с последующим их смещением. Разрушенные суставы и спазмированные вокруг них мышцы буквально перекрывают мозгу «дыхание», лишая адекватного доступа кислорода и жизненно важных элементов. Из-за затруднённой доставки крови в мозг по причине сдавления позвоночной артерии страдают ствол головного мозга и мозжечок, что чревато ишемией спинного и головного мозга. Осложнения прогрессирующего остеохондроза, такие как протрузии и межпозвоночные грыжи, способны травмировать нервный корешок и вызывать отёк, перекрывающий канал. Как следствие, могут образоваться венозный застой и активизироваться воспалительные процессы. Скопление крови вызывает набухание вен, сильные боли, организм начинает реагировать на смену погоды и стрессы. Так многопланово ведет атаку на мозг шейный остеохондроз.

ПРОФЕССИОНАЛЬНАЯ СКОРАЯ ПОМОЩЬ

Помощь больному с шейным остеохондрозом заключается в устранении мышечного спазма и налаживании естественного цикла кровоснабжения мозга. Для этих целей отлично зарекомендовала себя магнитотерапия, которую давно используют в клиниках в составе значимого компонента комплексного лечения. Ведь терапия импульсным полем даёт возможность установить нормальную циркуляцию крови и скорректировать обмен веществ, обеспечив приток полезных элементов к суставам шеи и, соответственно, к мозгу. А также наладить эвакуацию из органов продуктов распада, отравляющих организм.

При остеохондрозе имеет значение, чтобы процедуры проводились регулярно, курсами. Чтобы сделать профессиональную магнитотерапию доступной каждому, в компании ЕЛАМЕД разработали высокоточный мощный аппарат ДИАМАГ, оснащённый специальными программами для оказания помощи при различных заболеваниях, в том числе шейного остеохондроза.

ПРИ ЛЕЧЕНИИ ШЕЙНОГО ОСТЕОХОНДРОЗА ДИАМАГ СПОСОБСТВУЕТ:

- налаживанию адекватного питания и насыщения кислородом позвонков, мышечных тканей, спинного и головного мозга;
- предотвращению гипоксии мозга;
- ликвидации болевого синдрома;
- остановке воспалительных процессов;
- снятию отёчности;
- восстановлению подвижности шеи;
- торможению дегенеративно-дистрофических процессов и установлению ремиссии.

И вот что ещё важно: ДИАМАГ нацелен на снижение лекарственной нагрузки, потому что может помочь снизить потребность в высоких дозах лекарственных противовоспалительных и обезболивающих препаратов.

Аппарат ДИАМАГ - «энергетическая подзарядка» для мозга, истощённого шейным остеохондрозом.

ФИНАЛЬНЫЕ СКИДКИ!
Только до 31 октября ДИАМАГ (АЛМАГ-03) по СНИЖЕННОЙ ЦЕНЕ в Костроме:
- **Магазин «Костромской лекарь» (ул. Советская, д. 77)**
- **Магазин «Медтехника» (ул. Шагова, д. 48)**
- **Магазин «Медтехника» (м/р-н Давыдовский-2, д. 5, т. 31-62-67)**

22 776=
~~28 470=~~

Срок действия акции с 1 по 31 октября 2016 г. Организатор акции - АО «Елатомский приборный завод». Приобретайте аппараты ЕЛАМЕД у себя в городе или заказывайте по адресу: 391351, Рязанская обл., Елатьма, ул. Янина, 25, АО «Елатомский приборный завод», в том числе наложенным платежом. www.elamed.com ОГРН 1026200861620 Реклама 16+

БЕСПЛАТНЫЙ ТЕЛЕФОН: 8-800-200-01-13

ИМЕЮТСЯ ПРОТИВОПОКАЗАНИЯ. ПРОКОНСУЛЬТИРУЙТЕСЬ СО СПЕЦИАЛИСТОМ

ЛУЧШИХ ТОВАРОВ РОССИИ

ДОБЕРМАН

окна от надежного друга

ОКНА ПВХ · ЖАЛЮЗИ
СТАЛЬНЫЕ ДВЕРИ
ПОТОЛКИ

РАССРОЧКА 2 МЕСЯЦА

ул.Маршала Новикова 35
т.36-00-04, 37-07-07

УСЛУГИ ЭЛЕКТРИКА

НеоЛом
301-628

НАТЯЖНЫЕ ПОТОЛКИ
ГЕРМАНИЯ
ГАРАНТИЯ 10 ЛЕТ

ОКНА ПВХ

Кинешемское шоссе, 4,
тел. 301-628

МЫ ЗАКРОЕМ ЛЮБОЙ ПРОЁМ!

КОНСТРУКТОР

АВТОМАТИЧЕСКИЕ ВОРОТА • РОЛЬСТАВНИ
НАТЯЖНЫЕ ПОТОЛКИ

ОКНА за 4700 руб.
1300х1400 мм, без монтажа
СОБСТВЕННОЕ ПРОИЗВОДСТВО

ПРИГЛАШАЕМ К СОТРУДНИЧЕСТВУ ДИЛЕРОВ

УЛ. СОВЕТСКАЯ, 136А • 301-139 • 422-404

СТАНДАРТ
МОНТАЖНАЯ КОМПАНИЯ

370-661
пр-т Мира, 3
standart-okna.ru

РАССРОЧКА 0%*
*предоставляется ИП Горюнов, подробности в офисе компании

ОКНА
ЖАЛЮЗИ
ПОТОЛКИ
ТЕПЛИЦЫ

«Гарант»

Деревянные евроокна
Пластиковые окна
МАНСАРДНЫЕ ОКНА

БАЛКОНЫ С КРЫШЕЙ, САЙДИНГ, ОТДЕЛКА КВАРТИР И БАЛКОНОВ, ЛОДЖИИ, ЖАЛЮЗИ, РОЛЬСТАВНИ, ДВЕРИ

ул. Костромская, 111
ОкнаГарант Алексей
49-90-19
49-95-19

КомфортПласт
500-488

ОКНА

ОТДЕЛКА БАЛКОНОВ И ЛОДЖИЙ

ПАНОРАМА
тел.: 472-224
360-322

наши ЛУЧШИЕ ЦЕНЫ

Цена за окно, подоконник, отлив, внутренние откосы, москитную сетку, демонтаж, монтаж (панельный дом)

ОСТЕКЛЕНИЕ и ОТДЕЛКА БАЛКОНОВ

МОНТАЖ КРЫШ ВЕРХНИХ ЭТАЖЕЙ

КУПИМ ДОРОГО

МАКУЛАТУРУ
Б/У ПОДДОНЫ

ВЫВОЗ от 100 кг

8 962 185 5000

ФРЕГАТ

- установка и ремонт окон ПВХ
- обшивка лоджий и балконов
- сайдинг

ОКНА
НАТЯЖНЫЕ ПОТОЛКИ
любой сложности

ПОДРОБНОСТИ ПО ТЕЛЕФОНАМ КОМПАНИИ:
46-64-05, 8-950-247-63-83

г. Кострома, пр-т Мира, 1а
630-345
300-754

Окна ПВХ
ОСТЕКЛЕНИЕ ЛОДЖИЙ И БАЛКОНОВ
АЛЮМИНИЕВЫЕ РАЗДВИЖКИ

Окна Сити

КОМПАНИЯ СПЕЦИАЛИСТ

ЛЕНИНА, 52, офис 330
500-826; 300-826

ОКНА
остекление балконов, жалюзи, рольставни

ОТДЕЛКА БАЛКОНОВ
скидка 10%
НАТЯЖНЫЕ ПОТОЛКИ

Confidence Bank

ООО КБ «Конфидэнс Банк» Лицензия Банка России №970

8 800 100 73 93
звонки с мобильных и городских телефонов бесплатно
www.confidencebank.ru

ВКЛАДЫ

до 11,9 % годовых

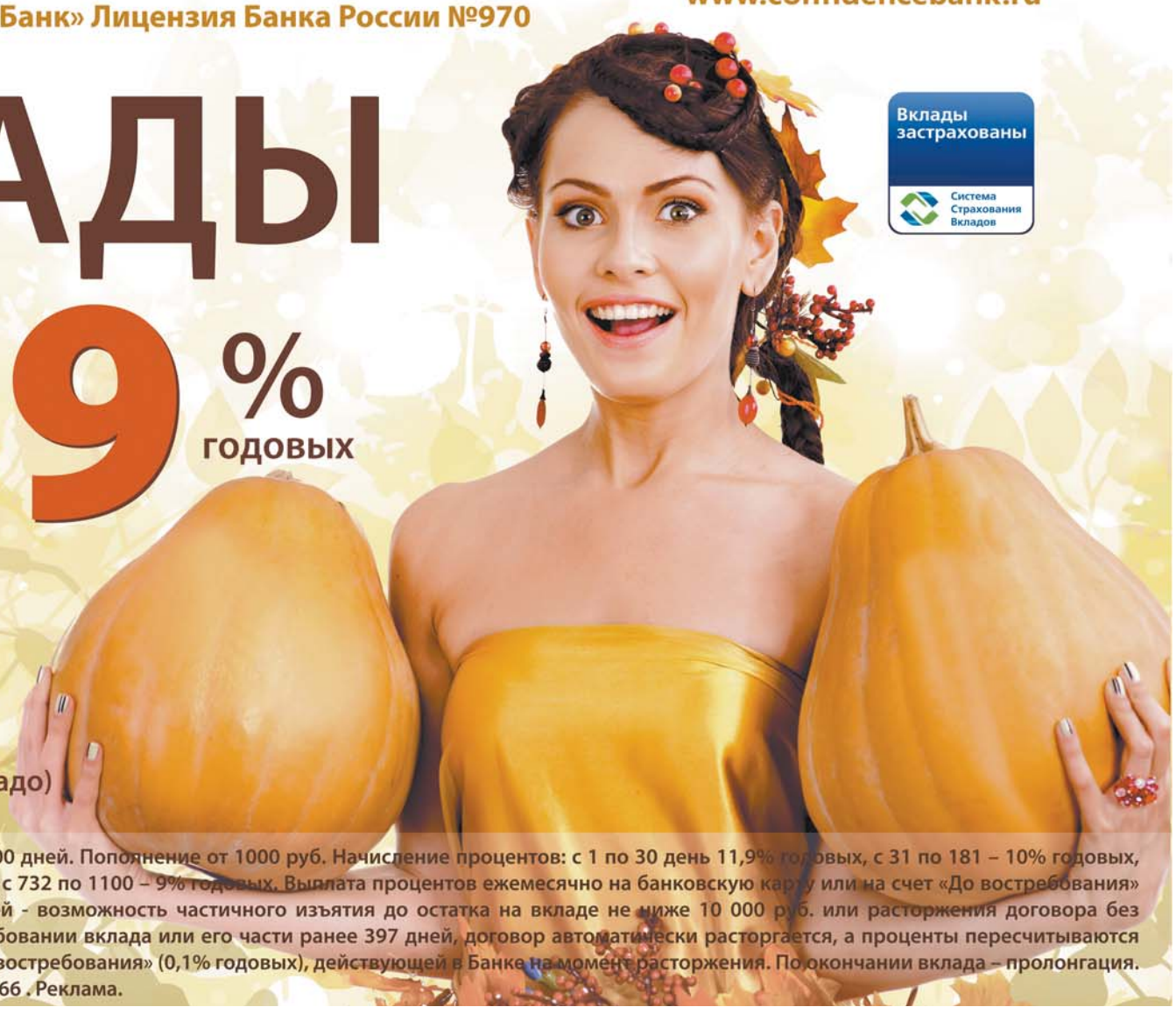

Вклады застрахованы
Система Страхования Вкладов

г. Кострома, пр-т Мира, 113
ул. Советская, 22
ул. Советская, 101
ул. Голубкова, 14
м-н Паново, 15 (ТЦ Паново)
ул. Профсоюзная, 25б (ТЦ Эльдорадо)

Вклад «Золотая пора++» от 10 000 руб. Срок вклада 1100 дней. Пополнение от 1000 руб. Начисление процентов: с 1 по 30 день 11,9% годовых, с 31 по 181 – 10% годовых, с 182 по 397 – 10% годовых, с 398 по 731 – 9% годовых, с 732 по 1100 – 9% годовых. Выплата процентов ежемесячно на банковскую карту или на счет «До востребования» с возможностью расходования. По истечении 397 дней - возможность частичного изъятия до остатка на вкладе не ниже 10 000 руб. или расторжения договора без изменения процентной ставки. При досрочном востребовании вклада или его части ранее 397 дней, договор автоматически расторгается, а проценты пересчитываются и выплачиваются Банком из расчета ставки вклада «До востребования» (0,1% годовых), действующей в Банке на момент расторжения. По окончании вклада – пролонгация. Юридический адрес: г. Кострома, пр-т Мира, д. 113, пом.66 . Реклама.